

Condominio de 3 recámaras en Manglar Cumbres

Colosio Cancún, Bienes raíces en Cancún

$526,026 USD

Recámaras	Baños	Construcción	Cuota de mantenimiento
3	3	143 m² / 1,543 ft²	$360 USD/mes

DE UN VISTAZO

Características

Área de descanso · Bar deportivo · Jacuzzi · Sala de cine · Sala de juegos · Seguridad las 24 horas · Sky Bar

EN DETALLE

La propiedad

Manglar Cumbres es un proyecto residencial de primer nivel ubicado en la muy solicitada Zona Cumbres, sobre la Av. Luis Donaldo Colosio. Esta ubicación privilegiada es una de las zonas más deseables de Cancún.

El proyecto Manglar Cumbres destaca por sus cuatro fases de desarrollos de departamentos, atendiendo la creciente demanda de bienes raíces de primer nivel impulsada por la próspera industria turística de la ciudad. Como el primer desarrollo de alta densidad en la zona, Manglar Cumbres ofrece una ventaja única con sus más de 20 niveles, brindando vistas impresionantes y un lujo incomparable.

Los alrededores del proyecto se enriquecen con la cercana Laguna Nichupté, una extensa reserva natural de más de 3,000 hectáreas. Esta área protegida garantiza su conservación y ofrece a los residentes un entorno tranquilo y natural para su vida diaria, algo poco común en los desarrollos urbanos.

Características y amenidades

Ubicación privilegiada: La Zona Cumbres es una de las áreas más valoradas de Cancún.

Desarrollo de alta densidad: Más de 20 niveles que ofrecen vistas amplias y una vida de lujo.

Reserva natural: Junto a la Laguna Nichupté, un área protegida que garantiza un entorno hermoso y tranquilo.

Amenidades

- Sky Bar: Disfruta de vistas panorámicas y bebidas en el bar de la azotea.
- Jacuzzi: Relájate y desconéctate en el jacuzzi de la azotea.
- Cine: En el cine del lugar se realizan funciones privadas.
- Área lounge: Espacios cómodos y elegantes para convivir.
- Sports Bar: Disfruta de tus partidos favoritos en el bar deportivo totalmente equipado.
- Sala de juegos: Entretenimiento para todas las edades con diversos juegos.

Manglar Cumbres ofrece una combinación única de espacios residenciales de lujo, amenidades de primer nivel y una ubicación privilegiada, lo que lo convierte en una opción excepcional para quienes buscan lo mejor de Cancún.

EN IMÁGENES

Una mirada más cercana



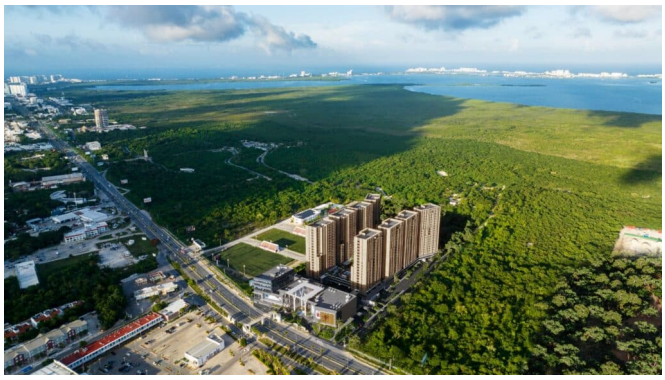









Se incluyen las 11 fotografías de la propiedad.