DETALLES DE LA PROPIEDAD

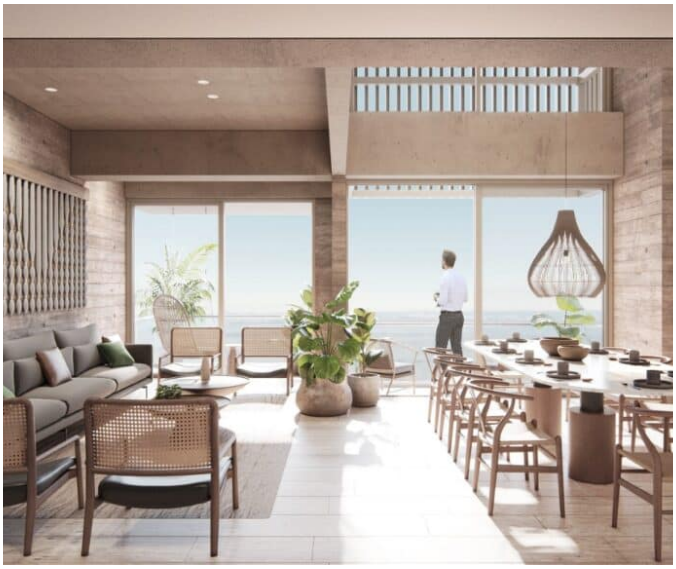





Condominio de 3 recámaras Lumia

Av. Bonampak, Bienes raíces en Cancún

$361,500 USD

Recámaras	Baños	Construcción	Cuota de mantenimiento
3	3	135 m² / 1,458 ft²	$365 USD/mes

DE UN VISTAZO

Características

Alberca · Área de asadores · Área de descanso · Baños y regaderas · Centro de negocios · Espacio de coworking · Gimnasio · Seguridad las 24 horas · Terraza

EN DETALLE

La propiedad

Vive la vibrante vida de Cancún desde una nueva perspectiva con Lumia, un proyecto diseñado para iluminar tu vida con su arquitectura, diseño de interiores y amenidades. Lumia se erige como el umbral entre el mar y la ciudad, ofreciendo una experiencia de vida luminosa y natural.

Espacios elegantes y eficientes

Lumia presenta 87 departamentos desde 55 metros cuadrados (592 pies cuadrados), caracterizados por texturas naturales y tonos neutros que crean interiores cálidos y atemporales. La arquitectura de Lumia es una declaración audaz que lo convierte en el nuevo símbolo urbano de Cancún.

Conectividad sin interrupciones

Lumia ofrece un estilo de vida conectado, ubicándote a pocos momentos de centros comerciales, restaurantes, negocios, servicios y áreas naturales. Esta ubicación privilegiada garantiza que todo lo que necesitas esté al alcance.

Vida relajada

Disfruta de una vida relajada con las mejores vistas, donde el ritmo de la ciudad se fusiona perfectamente con la esencia tropical, mejorando tu bienestar. La impactante arquitectura de Lumia sirve como guía visual hacia un nuevo nivel residencial, convirtiéndose en un símbolo dominante de la zona.

Amenidades

- Gimnasio
- Centro de negocios
- Espacio de coworking
- Sala multimedia
- Cocina para chefs profesionales
- Alberca
- Terraza para tomar el sol

- Sala lounge
- Áreas de asadores
- Baños

Máximo detalle

Lumia hace realidad los deseos, combinándolos con la realidad. Sus espacios son elegantes y eficientes, con texturas naturales y tonos neutros que dan como resultado interiores cálidos y atemporales. Lumia es la nueva forma de vivir en un proyecto conectado que te vincula instantáneamente con centros comerciales, restaurantes, negocios, servicios y áreas naturales.

Descubre Lumia Cancún, donde la vida urbana se encuentra con la tranquilidad tropical.

EN IMÁGENES

Una mirada más cercana

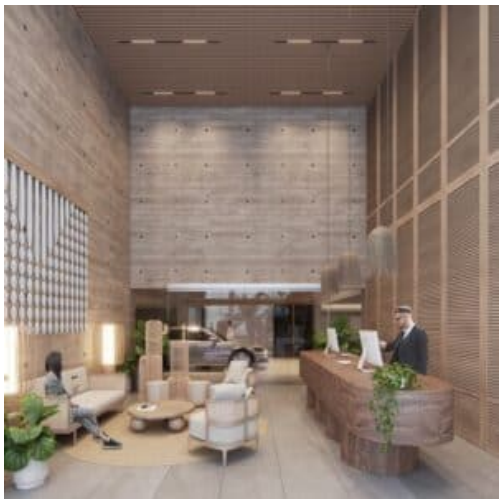

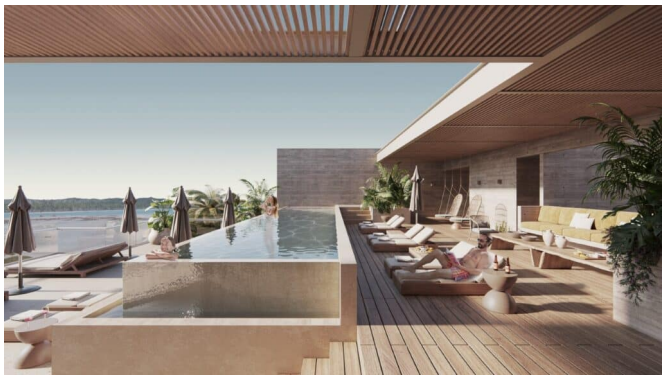

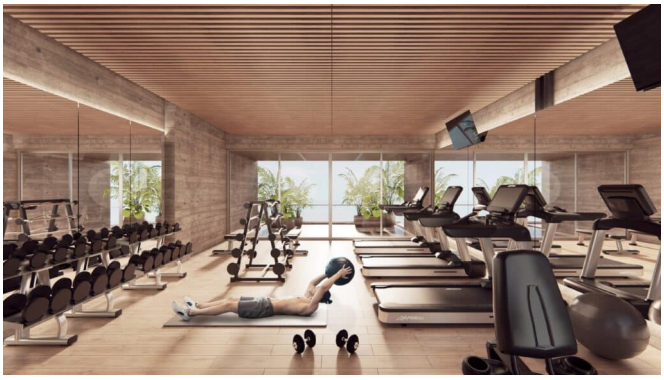

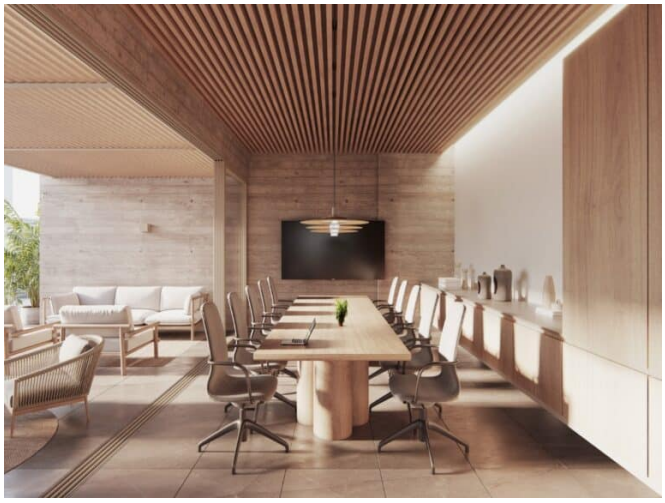

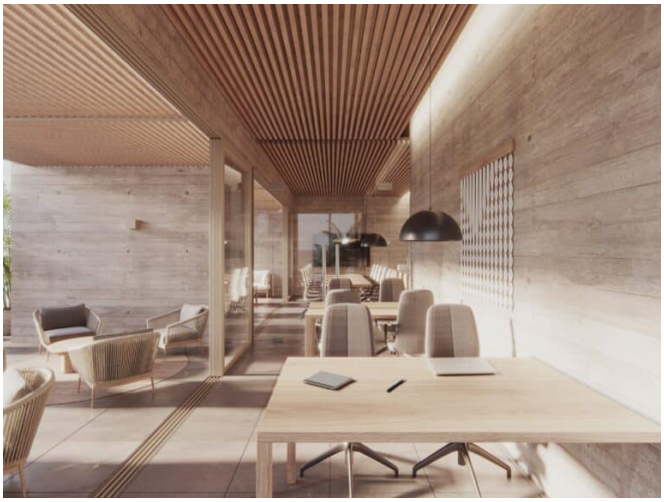

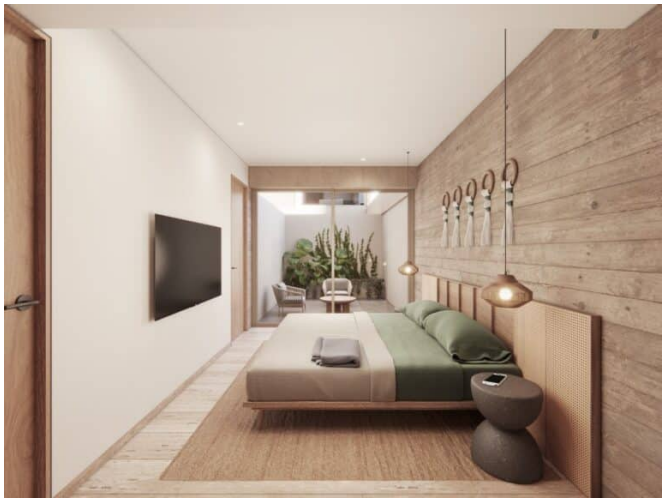

EN IMÁGENES

Una mirada más cercana

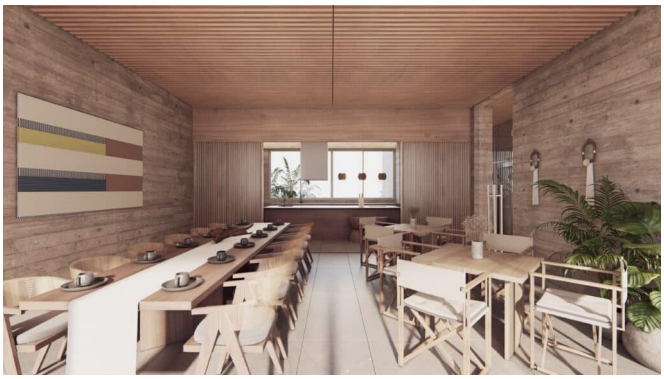











EN IMÁGENES

Una mirada más cercana







Se incluyen las 20 fotografías de la propiedad.