

Condominio de 4 recámaras con vista al mar en St. Regis

Costa Mujeres, Frente al mar, Bienes raíces en Cancún

$3,007,840 USD

Recámaras	Baños	Construcción
4	4	330 m² / 3,553 ft²

DE UN VISTAZO

Características

Acceso al club de playa · Alberca infinita · Albercas · Área de descanso · Cabañas · Club de playa · Elevador · Gimnasio · Jacuzzi · Marina · Muelle · Muelle privado · Sauna · Seguridad las 24 horas · Spa · Vista al mar

EN DETALLE

La propiedad

Este condominio de cuatro recámaras en The Residences at The St. Regis Costa Mujeres Resort ofrece amplios espacios interiores, generosas terrazas y vistas al mar Caribe dentro de un resort frente al mar con servicio integral. Según el tipo de residencia, el espacio total va de aproximadamente 4,402 pies cuadrados (409 metros cuadrados) a 5,457 pies cuadrados (507 metros cuadrados), lo que ofrece a los compradores varias configuraciones dentro de la colección de cuatro recámaras.

Las áreas interiores van de aproximadamente 3,649 pies cuadrados (339 metros cuadrados) a 3,886 pies cuadrados (361 metros cuadrados), mientras que las terrazas techadas van de aproximadamente 753 pies cuadrados (70 metros cuadrados) a 1,572 pies cuadrados (146 metros cuadrados). Las residencias cuentan con áreas abiertas de sala y comedor, cocinas contemporáneas integradas con electrodomésticos de alta gama, baños de alta gama, amplias áreas de vestidor, armarios integrados, instalaciones para lavandería, despensa, clóset para propietarios, cava de vinos y una recámara de servicio independiente. También se incluyen almacenamiento y varios espacios de estacionamiento, según la residencia específica.

Los propietarios tienen acceso a las amenidades de The St. Regis Costa Mujeres Resort, incluyendo instalaciones frente al mar, restaurantes, áreas de spa y bienestar, instalaciones de acondicionamiento físico, una piscina infinita frente al mar y jacuzzi, marina y muelle privado, amenidades para niños y espacios sociales. Las amenidades residenciales exclusivas incluyen un lounge y servicio de concierge para propietarios, piscina infinita privada frente al mar, sala privada de acondicionamiento físico, espacio de coworking y cine privado.

El desarrollo se encuentra en Costa Mujeres, al norte de Cancún y directamente frente a Isla Mujeres. La ubicación combina la costa caribeña de arena blanca y entornos naturales con acceso a golf, marinas, tiendas y restaurantes, mientras que el Aeropuerto Internacional de Cancún está aproximadamente a 20 minutos.

Preguntas frecuentes

¿Qué tamaño tienen los condominios de cuatro recámaras?
Las residencias de cuatro recámaras van de aproximadamente 4,402 pies cuadrados (409 metros cuadrados) a 5,457 pies cuadrados (507 metros cuadrados), según la distribución específica.

¿Las residencias de cuatro recámaras incluyen espacio exterior?

Sí. Las distribuciones incluyen terrazas techadas de aproximadamente 753 pies cuadrados (70 metros cuadrados) a 1,572 pies cuadrados (146 metros cuadrados).

¿Hay una recámara de servicio independiente?
Sí. Las residencias de cuatro recámaras incluyen una recámara de servicio adicional junto a las cuatro recámaras principales.

¿Qué amenidades están disponibles para los propietarios?
Los propietarios tienen acceso a instalaciones frente al mar, restaurantes, áreas de spa y bienestar, instalaciones de acondicionamiento físico, piscinas frente al mar, una marina y muelle privado, además de amenidades residenciales exclusivas que incluyen lounge para propietarios, concierge, sala privada de acondicionamiento físico, espacio de coworking y cine privado.

EN IMÁGENES

Una mirada más cercana









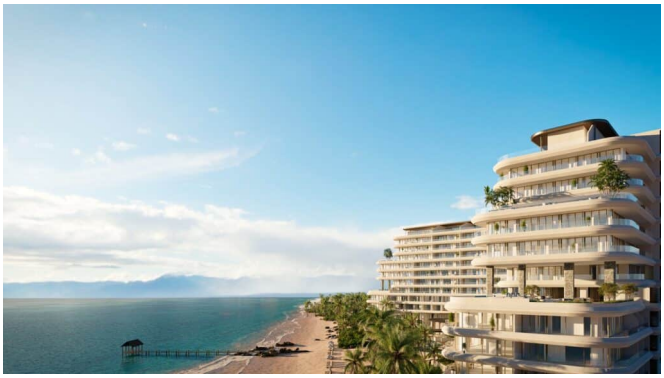



EN IMÁGENES

Una mirada más cercana



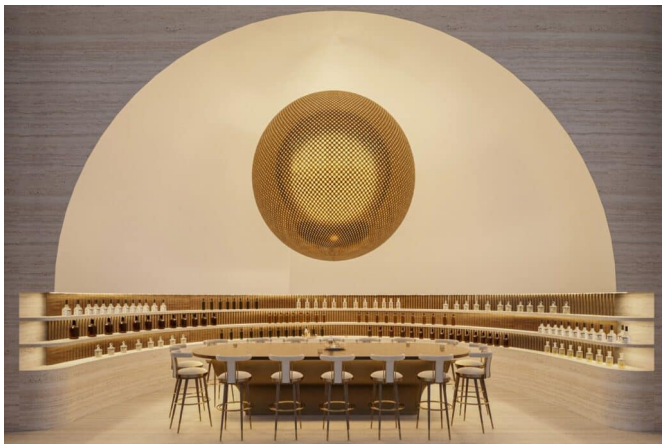







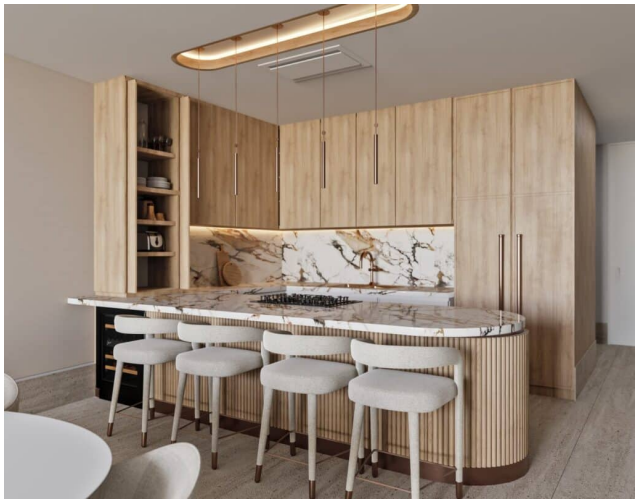

EN IMÁGENES

Una mirada más cercana





Se incluyen las 19 fotografías de la propiedad.