

# La Amada Condos

Frente a la Marina, Bienes raíces en Cancún

## $1,252,564 USD

DE UN VISTAZO

### Características

Alberca en la azotea · Albercas · Cancha de pádel · Cancha de tenis · Cancha multiusos · Club de playa · Club infantil · Comunidad cerrada · Gimnasio · Piscina para adultos · Recepción 24/7 · Salón de eventos · Salón multiusos · Seguridad las 24 horas · Vestíbulo · Vista al mar · Zona de yoga

EN DETALLE

# La propiedad

Adéntrate en un mundo natural donde lo cotidiano se vuelve extraordinario, el tiempo se detiene y atesoras cada momento de tu día. Un espacio de conexión natural donde la armonía con el entorno te lleva a amar la vida y vivir La Amada.

Existe un lugar que sin duda reúne todas las expectativas que buscas en tu vida diaria o durante tus vacaciones; momentos de tranquilidad, vida familiar, seguridad y privacidad son solo algunas de las sensaciones que te ofrecemos al vivir en La Amada.

Con una superficie de 5.2 hectáreas, La Amada cuenta con 215 lujosos departamentos de 1,2,3 y 4 recámaras, distribuidos en 8 edificios frente a la playa, con vista al mar, a la marina o a la reserva natural, todos cuidadosamente diseñados y planificados con amplias terrazas y estacionamiento techado, dando la máxima importancia a cada uno de sus detalles y ofreciendo espacios para compartir, crear y construir nuevos recuerdos que atesorarás para siempre.

Como parte esencial de la diversión, la relajación y la exclusividad, se crearon diversas amenidades y áreas de actividades para todos los gustos y edades.

- Playa privada
- Acceso controlado
- Seguridad 24/7
- Ludoteca
- Club infantil
- Área de yoga
- Salón multiusos
- Salón de eventos
- Salón para residentes
- Club de playa
- Gimnasio
- Rooftop
- Albercas
- Mini mercado

- Cancha de tenis
- Cancha de pádel
- Cancha multiusos
- Lobby y servicio de concierge

EN IMÁGENES

# Una mirada más cercana


















EN IMÁGENES

# Una mirada más cercana


















EN IMÁGENES

# Una mirada más cercana

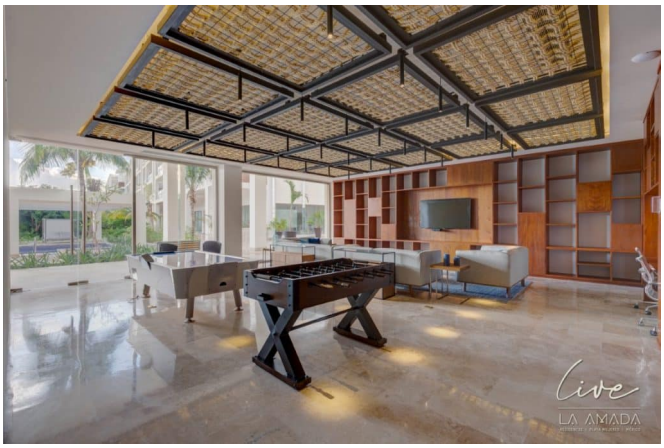

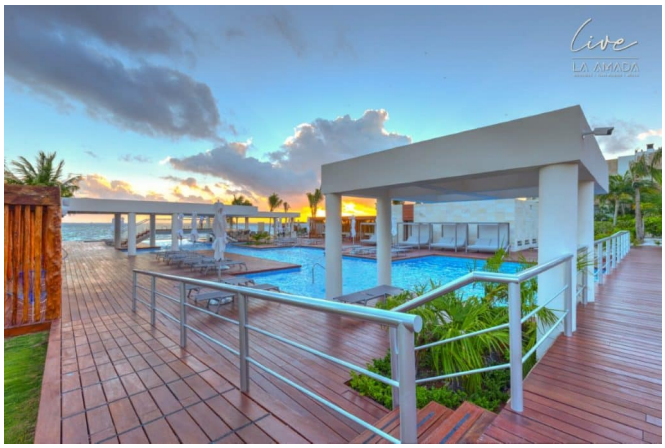





Este folleto incluye 21 de las 25 fotografías de la propiedad. Solicita a tu agente la galería completa.