

Mondrian Residences

Zona Hotelera de Cancún, Bienes raíces en Cancún

$592,500 USD

DE UN VISTAZO

Características

Acceso al club de playa · Albercas · Área de descanso · Bar · Cancha de pádel · Club de playa privado · Elevadores · Espacio verde · Gimnasio · Seguridad las 24 horas

EN DETALLE

La propiedad

Mondrian Residences Cancun presenta una experiencia residencial de marca en la Zona Hotelera de Cancún, ubicada entre la laguna Nichupté y el mar Caribe, aproximadamente a 15 minutos del Aeropuerto Internacional de Cancún. El desarrollo incluye 316 residencias con configuraciones de una, dos y tres recámaras, distribuciones tipo loft y penthouses. Las residencias se entregan completamente amuebladas y equipadas, con amplias terrazas, interiores contemporáneos, carpintería empotrada, pisos de porcelanato de gran formato, cocinas equipadas, lavandería dentro de la unidad, vestidores y acceso sin llave.

La escala de los espacios compartidos es una parte distintiva del proyecto. Mondrian Residences ofrece más de 64,583 pies cuadrados (6,000 metros cuadrados) de terrazas y áreas exteriores, además de más de 43,056 pies cuadrados (4,000 metros cuadrados) de albercas. Las amenidades incluyen una alberca infinita en la azotea, restaurante y lounge club; dos albercas en planta baja; instalaciones boutique de fitness; un centro de bienestar; un lounge para residentes con coworking; pádel y pickleball; voleibol de playa; un jardín para mascotas; y un lounge de juegos.

Los residentes también tienen acceso a un club de playa privado que se extiende sobre más de 48,438 pies cuadrados (4,500 metros cuadrados) frente al mar Caribe. Dentro del desarrollo, los servicios esenciales incluyen acceso controlado, estacionamiento con valet, recepción y concierge las 24 horas, sistemas de seguridad y vigilancia, así como mantenimiento y administración de la propiedad. Servicios adicionales como limpieza, chef privado y servicio de alimentos en la residencia, tratamientos de spa, transporte y cuidado de la propiedad están disponibles bajo solicitud con un cargo adicional.

Con su ubicación en la Zona Hotelera, amplias áreas exteriores, servicios de hospitalidad, residencias amuebladas y acceso tanto a la laguna como al entorno del Caribe, Mondrian Residences Cancun reúne la comodidad de una propiedad con servicios profesionales y la independencia de una residencia privada.

EN IMÁGENES

Una mirada más cercana













EN IMÁGENES

Una mirada más cercana





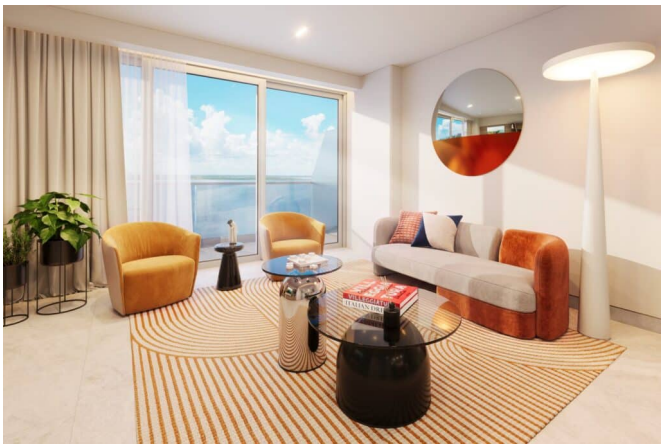





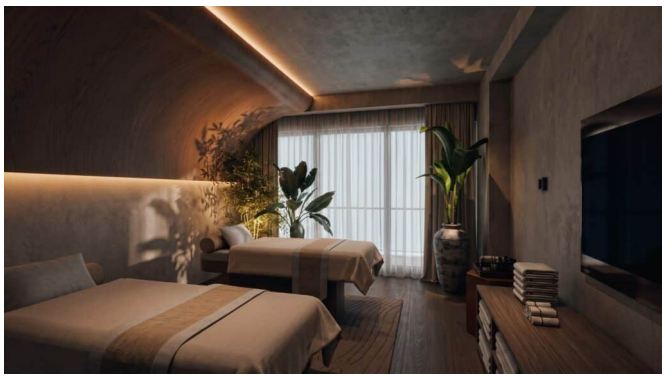

EN IMÁGENES

Una mirada más cercana





Se incluyen las 19 fotografías de la propiedad.