

Residencias con Vista al Mar St. Regis

Costa Mujeres, Frente al mar, Bienes raíces en Cancún

$2,365,033 USD

DE UN VISTAZO

Características

Acceso al club de playa · Alberca infinita · Albercas · Área de descanso · Cabañas · Club de playa · Elevador · Gimnasio · Jacuzzi · Marina · Muelle · Muelle privado · Sauna · Seguridad las 24 horas · Spa · Vista al mar

EN DETALLE

La propiedad

Las Residencias en The St. Regis Costa Mujeres Resort reúnen la vida frente al mar, amplias vistas del mar Caribe y los estándares de servicio asociados con St. Regis en uno de los entornos costeros más distintivos al norte de Cancún. Ubicado directamente frente a Isla Mujeres, el desarrollo se encuentra a lo largo de una costa de arena blanca y rodeado de vegetación nativa, con residencias diseñadas para mantener una sólida conexión entre los espacios interiores, las terrazas y el mar.

La colección residencial incluye distribuciones de dos, tres, cuatro y cinco recámaras, así como penthouses de dos niveles. Las residencias van aproximadamente de 2,529 pies cuadrados (235 metros cuadrados) a 9,698 pies cuadrados (901 metros cuadrados), lo que ofrece a los compradores diversas configuraciones adecuadas para distintos requerimientos de espacio. Los interiores cuentan con cocinas contemporáneas con electrodomésticos de alta gama, armarios integrados, vestidores, baños de alta gama, amplias terrazas, áreas de lavandería, alacenas, clósets para propietarios y bodegas de vinos.

Las amenidades del resort se extienden mucho más allá de las propias residencias. Los propietarios tienen acceso a instalaciones frente al mar, una marina y muelle privado, alberca infinita y jacuzzi frente al mar, restaurantes, spa e instalaciones de bienestar, espacios de acondicionamiento físico, amenidades para niños, áreas sociales e instalaciones para reuniones. Las amenidades residenciales independientes incluyen un lounge para propietarios y concierge, alberca infinita privada frente al mar, sala privada de acondicionamiento físico, espacio de coworking, oficinas, cabañas junto a la alberca y un cine privado.

Costa Mujeres combina un entorno caribeño más tranquilo con un acceso conveniente a la zona más amplia de Cancún. Campos de golf, marinas, tiendas, restaurantes y servicios adicionales se encuentran a poca distancia, mientras que el Aeropuerto Internacional de Cancún está aproximadamente a 20 minutos, lo que hace que el desarrollo esté bien ubicado tanto para estancias prolongadas como para viajes frecuentes.

Preguntas frecuentes

¿Qué tipos de residencias están disponibles dentro del desarrollo The St. Regis Costa Mujeres?
La colección residencial incluye residencias de dos, tres, cuatro y cinco recámaras, además de penthouses de dos niveles. Las distribuciones van aproximadamente de 2,529 pies cuadrados (235 metros cuadrados) a 9,698 pies cuadrados (901 metros cuadrados).

¿Qué amenidades están disponibles para los propietarios?

Los propietarios tienen acceso a amenidades del resort, incluidas instalaciones frente al mar, restaurantes, áreas de spa y bienestar, instalaciones de acondicionamiento físico, una marina y muelle privado, albercas frente al mar y áreas para niños. También hay amenidades exclusivas para propietarios, como una alberca infinita privada, lounge para propietarios, concierge, sala de acondicionamiento físico, espacio de coworking y cine privado.

¿Las residencias tienen vistas al mar Caribe?

Sí. Las residencias están diseñadas en torno a vistas hacia el mar Caribe, con amplias terrazas y espacios habitables que conectan los interiores con el entorno costero. Las vistas también se extienden hacia Isla Mujeres y la bahía de Cancún.

¿Dónde se ubican The Residences at The St. Regis Costa Mujeres Resort?

El desarrollo se encuentra en Costa Mujeres, al norte de Cancún y directamente frente a Isla Mujeres. El Aeropuerto Internacional de Cancún está aproximadamente a 20 minutos, con campos de golf, marinas, tiendas, restaurantes y otros servicios accesibles desde la zona.

EN IMÁGENES

Una mirada más cercana

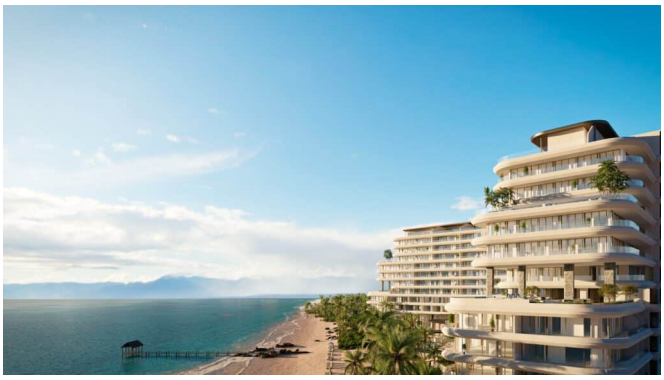
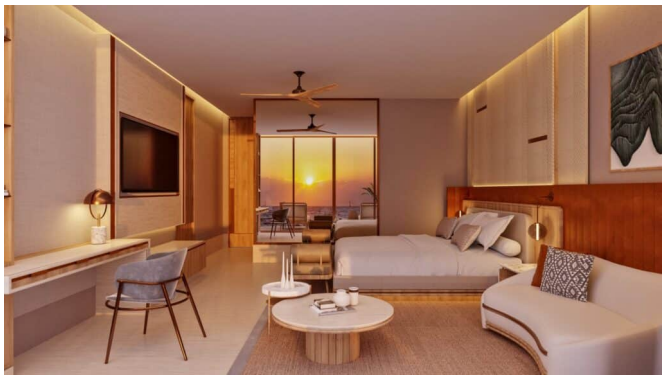

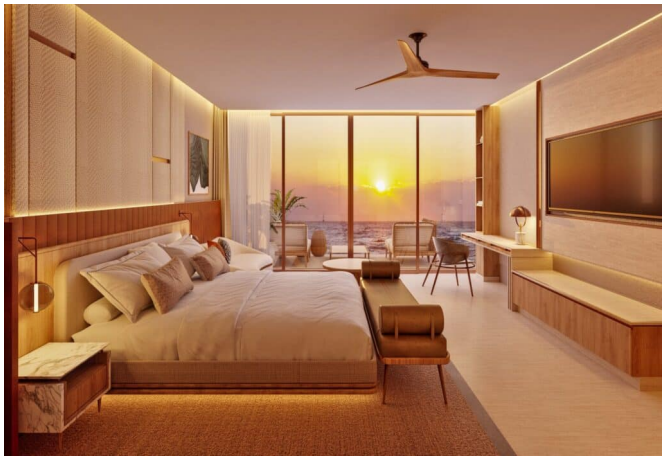



EN IMÁGENES

Una mirada más cercana



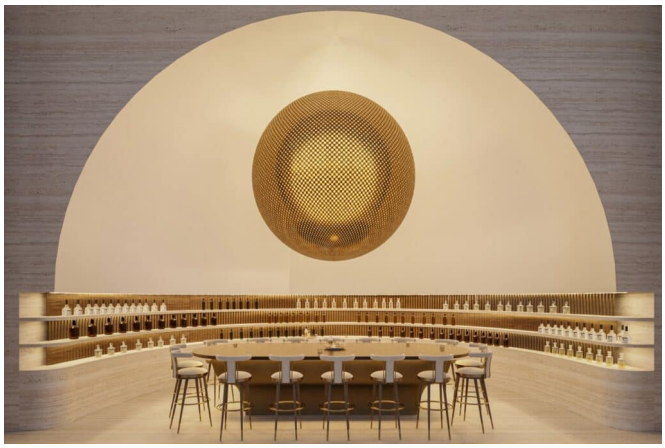





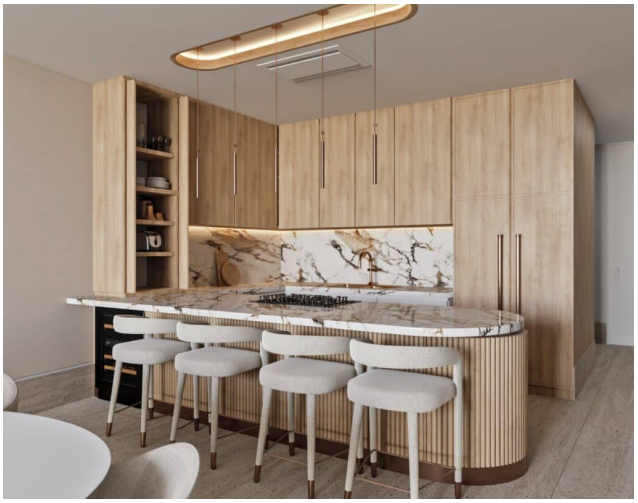



EN IMÁGENES

Una mirada más cercana





Se incluyen las 19 fotografías de la propiedad.