DETALLES DE LA PROPIEDAD



Villa de 4 recámaras en Flamingos

Frente al lago, Bienes raíces en Cancún

$2,400,000 USD

Recámaras	Baños	Construcción	Terreno	Cuota de mantenimiento
4	4.5	700 m² / 7,534 ft²	650 m² / 6,996 ft²	$560 USD/mes

DE UN VISTAZO

Características

Alberca privada · Área de asadores · Comunidad cerrada · Gimnasio · Jardines · Seguridad las 24 horas

EN DETALLE

La propiedad

Ubicada en un enclave exclusivo de Cancún, a solo cinco minutos de la playa, Casa Flamingos es una impresionante residencia frente al agua que combina elegancia moderna, tecnología inteligente y tranquilidad estilo resort. Diseñada cuidadosamente en 700 m² de espacio habitable, esta residencia ofrece un santuario privado donde el lujo y la tecnología conviven en armonía.

Interiores sofisticados y espacios abiertos

Desde el momento en que entra, Casa Flamingos le recibe con una sensación de calidez, sofisticación y equilibrio. El área principal de estar es un amplio espacio de concepto abierto, ideal tanto para disfrutar de una vida relajada como para recibir invitados, con mobiliario de diseño de las mejores marcas globales, una cocina de alta gama y áreas de comedor que fluyen perfectamente hacia la sala exterior y la terraza junto a la alberca.

La residencia ofrece cuatro amplias recámaras, incluida una lujosa recámara principal, todas complementadas por cuatro baños completos. Un cuarto de servicio independiente con baño garantiza comodidad para vivir de tiempo completo o recibir invitados.

Espacios exteriores privados con vistas al agua

Disfrute de las mañanas junto al agua y las tardes bajo el sol desde su jardín privado, que incluye una alberca, terraza para tomar el sol y área de comedor al aire libre con vista a la tranquila laguna. La orientación y el paisajismo de la propiedad crean un ambiente privado, estilo resort, ideal para familias o para recibir invitados con estilo.

Características inteligentes y diseño sustentable

Casa Flamingos está equipada con automatización avanzada del hogar, un sistema de paneles solares, riego automático y un sistema de purificación de agua por ósmosis inversa, ofreciendo eficiencia ambiental y comodidad durante todo el año. Un sistema integral de seguridad brinda tranquilidad, mientras que los elementos de diseño cuidadosamente seleccionados realzan cada espacio de la propiedad.

Ubicación privilegiada en Cancún

Ubicada idealmente en Cancún, Quintana Roo, Casa Flamingos ofrece acceso rápido a playas de arena blanca, tiendas de lujo, restaurantes de alta cocina y acceso a la marina, al mismo tiempo que brinda la privacidad y serenidad de una propiedad residencial privada frente al agua. Ya sea como residencia principal, casa vacacional o inversión generadora de ingresos, esta propiedad destaca como una oportunidad excepcional en uno de los destinos más solicitados de México.

Preguntas frecuentes

¿A qué distancia está la propiedad de la playa?
A solo 5 minutos en automóvil de las hermosas playas de Cancún.

¿Casa Flamingos está lista para habitarse?
Sí, la propiedad está disponible para entrega inmediata.

¿Qué características de casa inteligente incluye?
Incluye automatización del hogar, paneles solares, riego automático y un sistema de seguridad.

¿La propiedad está amueblada?
Sí, incluye muebles de diseño de marcas reconocidas.

EN IMÁGENES

Una mirada más cercana













EN IMÁGENES

Una mirada más cercana




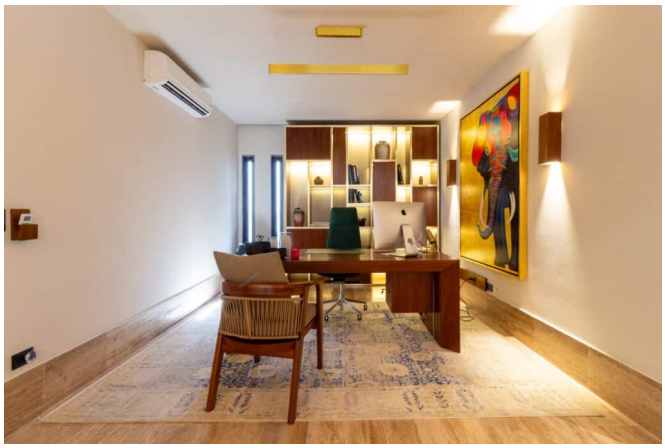



EN IMÁGENES

Una mirada más cercana









Este folleto incluye 21 de las 37 fotografías de la propiedad. Solicita a tu agente la galería completa.