

Condominio de 1 recámara en Marea Cozumel

Centro Cozumel, Bienes raíces en Cozumel

$211,290 USD

Recámaras	Baños	Construcción
1	1	51 m² / 548 ft²

DE UN VISTAZO

Características

Acceso al club de playa · Alberca infinita · Almacenamiento · Bar · Elevador · Estacionamiento · Gimnasio · Hamacas · Seguridad las 24 horas · Terraza · Zona de yoga

EN DETALLE

La propiedad

Los condominios de una recámara en Marea Cozumel ofrecen una opción residencial eficiente en el corazón del centro de Cozumel. Ubicado cerca del litoral occidental de la isla, el desarrollo sitúa los servicios cotidianos, restaurantes, tiendas, playas y la terminal de ferris a una distancia conveniente.

Las distribuciones de una recámara van de aproximadamente 548 a 575 pies cuadrados (50.88 a 53.42 metros cuadrados). Cada residencia incluye un baño completo, una recámara definida, cocina, comedor, sala, área de lavado y balcón privado. La distribución aprovecha cuidadosamente el espacio disponible, manteniendo una separación clara entre la recámara y las principales áreas sociales.

La orientación varía según la residencia, con configuraciones disponibles que incluyen vista al frente, vista parcial al mar y vista al mar. Algunas unidades también incluyen estacionamiento y una bodega privada, lo que agrega valor práctico para propietarios que planean estancias prolongadas en la isla.

Los residentes tienen acceso a la alberca infinita en la azotea de Marea Cozumel, terraza con vista al mar, solárium, área de hamacas, bar, terraza para comedor, gimnasio y área de yoga. Un elevador, servicios administrativos, funciones de hogar inteligente y acceso a Roots Beach Club contribuyen a un estilo de vida cómodo y conectado en el centro de Cozumel.

Preguntas frecuentes

¿Qué tamaño tienen los condominios de una recámara en Marea Cozumel?
Las residencias de una recámara van de aproximadamente 548 a 575 pies cuadrados (50.88 a 53.42 metros cuadrados).

¿Qué incluye la distribución de una recámara?
Cada residencia incluye una recámara, un baño completo, cocina, comedor, sala, área de lavado y balcón privado.

¿Qué vistas están disponibles desde los condominios de una recámara?
Según la unidad y su ubicación, las residencias de una recámara tienen orientación al frente, vista parcial al mar o vista al mar.

¿Los condominios de una recámara incluyen estacionamiento y bodega?

El estacionamiento y la bodega están disponibles en algunas residencias, no en todas las unidades de una recámara.

EN IMÁGENES

Una mirada más cercana

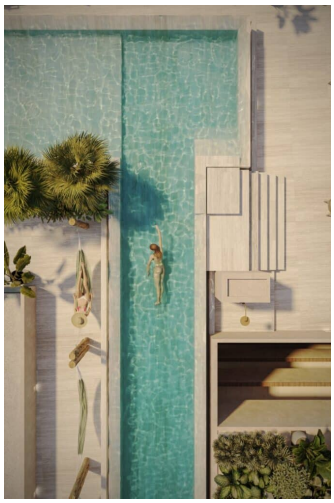

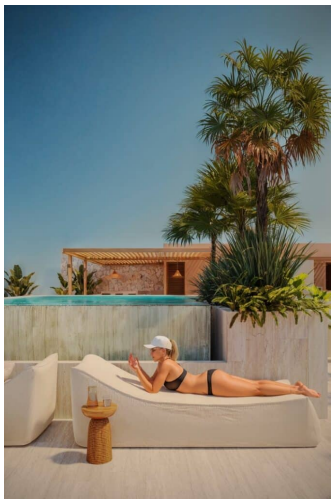





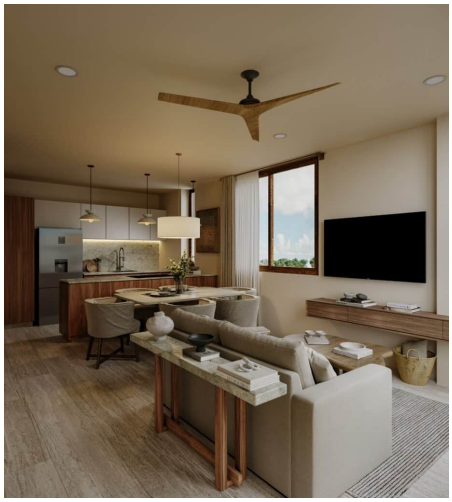



EN IMÁGENES

Una mirada más cercana









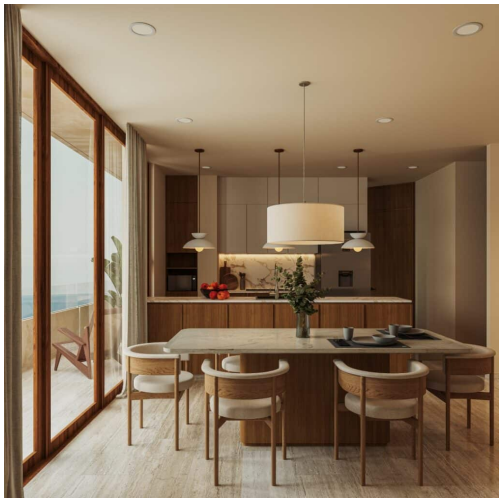



EN IMÁGENES

Una mirada más cercana



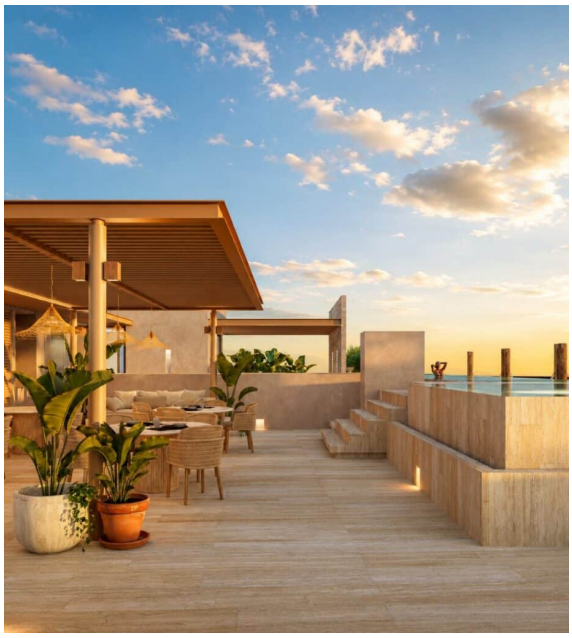





Este folleto incluye 21 de las 24 fotografías de la propiedad. Solicita a tu agente la galería completa.