

Marea Cozumel

Centro Cozumel, Bienes raíces en Cozumel

$211,290 USD

DE UN VISTAZO

Características

Acceso al club de playa · Alberca infinita · Almacenamiento · Bar · Elevador · Estacionamiento · Gimnasio · Hamacas · Seguridad las 24 horas · Terraza · Zona de yoga

EN DETALLE

La propiedad

Marea Cozumel es un desarrollo residencial contemporáneo ubicado en la Quinta Avenida y 8 Norte, en el centro de Cozumel. Su ubicación céntrica sitúa a los residentes cerca del malecón, mientras mantiene restaurantes, supermercados, tiendas, farmacias, bancos y playas a aproximadamente 10 minutos a pie. El parque Benito Juárez se encuentra a unos 0.5 millas (750 metros), la terminal de ferris está aproximadamente a 0.6 millas (1 kilómetro) y el Aeropuerto Internacional de Cozumel está a unos 1.4 millas (2.3 kilómetros) del edificio.

El desarrollo cuenta con 22 condominios de una y dos recámaras, distribuidos en cinco niveles residenciales. Las plantas varían aproximadamente de 548 a 1,179 pies cuadrados (50.88 a 109.49 metros cuadrados), ofreciendo opciones para compradores que buscan una residencia compacta en la isla o una vivienda más amplia con espacio adicional para huéspedes. Dependiendo de la unidad y su ubicación en el edificio, las residencias ofrecen orientación hacia el frente, la ciudad, vista parcial al mar o vista al mar.

Una azotea compartida reúne muchas de las principales amenidades del desarrollo, incluyendo una alberca infinita, terraza con vista al mar, terraza para tomar el sol, área de hamacas, bar, terraza comedor, gimnasio y área de yoga. El edificio también incluye elevador, servicios administrativos, funciones de hogar inteligente, jardín exterior y acceso a Roots Beach Club.

El nivel subterráneo ofrece 20 espacios de estacionamiento y 20 bodegas, brindando apoyo práctico para propietarios que planean estancias prolongadas o vivir de tiempo completo en Cozumel. La combinación de conveniencia en el centro, diversos planos y amenidades en la azotea crea una opción residencial integral cerca de la costa caribeña de la isla.

Preguntas frecuentes

¿Dónde se encuentra Marea Cozumel?
Marea Cozumel está ubicado en la Quinta Avenida y 8 Norte, en el centro de Cozumel, a poca distancia a pie del malecón, restaurantes, tiendas, supermercados, bancos y farmacias.

¿Cuántas residencias hay en Marea Cozumel?
El desarrollo cuenta con 22 condominios de una y dos recámaras, distribuidos en cinco niveles residenciales.

¿Qué amenidades están disponibles en Marea Cozumel?

Las amenidades incluyen una alberca infinita en la azotea, terraza con vista al mar, terraza para tomar el sol, área de hamacas, bar, terraza comedor, gimnasio, área de yoga, elevador y jardín exterior.

¿Marea Cozumel incluye estacionamiento y bodegas?

El nivel subterráneo cuenta con 20 espacios de estacionamiento y 20 bodegas. La disponibilidad puede depender de la residencia individual.

Una mirada más cercana







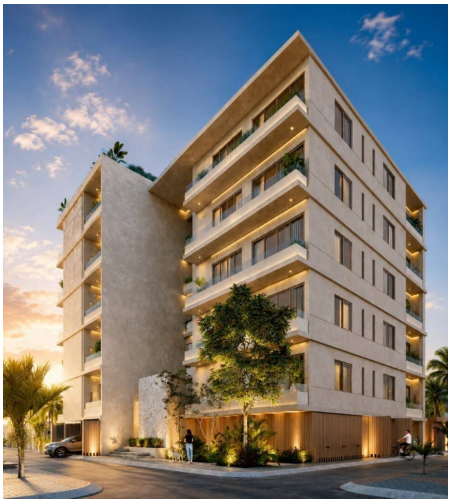





EN IMÁGENES

Una mirada más cercana

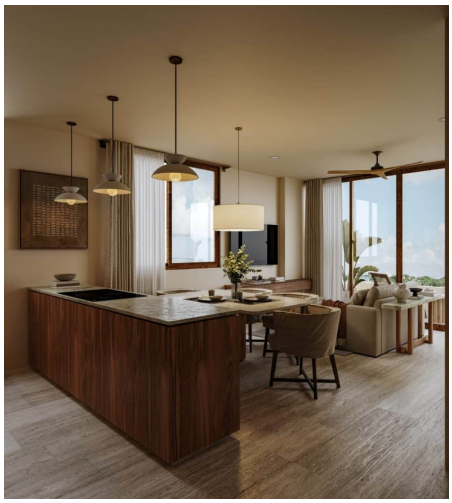

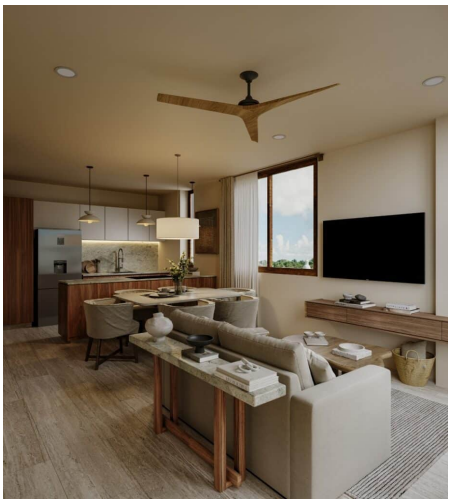

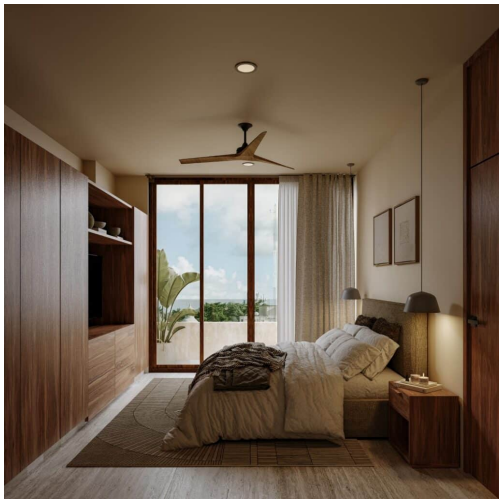





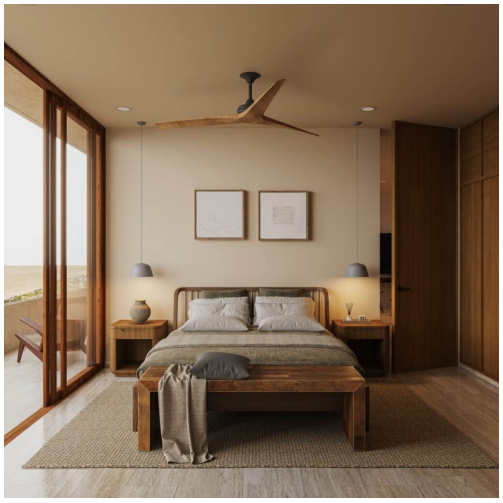

EN IMÁGENES

Una mirada más cercana







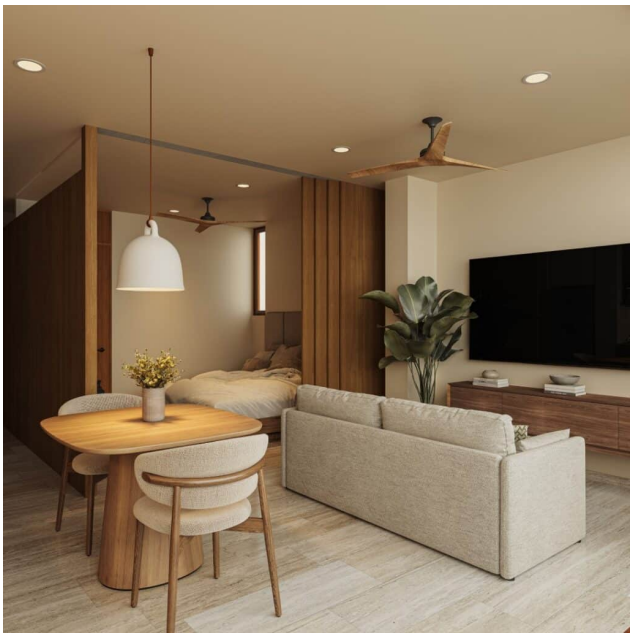

Este folleto incluye 21 de las 24 fotografías de la propiedad. Solicita a tu agente la galería completa.