

BLU Condos

Centro Playa, Bienes raíces en Playa del Carmen

$254,141 USD

DE UN VISTAZO

Características

Alberca · Área de asadores · Elevador · Estacionamiento

EN DETALLE

La propiedad

Ubicado en el corazón de Playa del Carmen, BLU Condos ofrece una impresionante combinación de elegancia y comodidad. Situado en la Calle 62, entre las vibrantes Avenidas 5 y 10, este desarrollo boutique de desarrolladores canadienses redefine la vida de lujo. Ya sea que busques un refugio vacacional, una residencia de tiempo completo o una excepcional propiedad de inversión, BLU Condos tiene la opción perfecta para tu estilo de vida.

Residencias de lujo diseñadas para cada estilo de vida

BLU Condos ofrece una impresionante selección de condominios de 1, 2 y 3 recámaras, así como lujosos penthouses. Cada residencia cuenta con acabados modernos de alta calidad, diseñados para brindar comodidad y estilo. Con distribuciones espaciosas y detalles refinados, estos condominios satisfacen a compradores exigentes que buscan un toque de sofisticación en el paraíso.

Amenidades y características excepcionales

Adéntrate en un mundo de comodidad y relajación con la variedad de amenidades de BLU, diseñadas para mejorar tu experiencia de vida. Los residentes disfrutarán de:

- Seguridad 24/7: Tranquilidad con acceso controlado y servicios de seguridad profesionales.
- Elevador: Fácil acceso a todos los niveles, garantizando comodidad y accesibilidad.
- Alberca y área lounge en el rooftop: Disfruta de impresionantes vistas del mar Caribe desde el lujoso solárium o relájate en la resplandeciente alberca en la azotea.
- Gimnasio: Mantente en forma y activo sin salir de casa.
- Estacionamiento: Amplio espacio para vehículos, brindando mayor comodidad.
- WiFi: Mantente conectado con internet de alta velocidad en toda la propiedad.

Ubicación privilegiada en Playa del Carmen

BLU Condos se encuentra en una de las zonas más deseables de Playa del Carmen, a solo unos pasos de restaurantes de primer nivel, boutiques y las playas de arena blanca del Caribe. Esta ubicación céntrica lo convierte en una opción ideal para quienes buscan una vibrante vida urbana con un tranquilo entorno tropical.

Preguntas frecuentes

¿Qué tipos de unidades están disponibles en BLU Condos?

BLU Condos ofrece unidades de 1, 2 y 3 recámaras, así como lujosos penthouses, adaptándose a diversas necesidades y preferencias.

¿Qué amenidades incluye el desarrollo?

Las amenidades de BLU Condos incluyen seguridad 24/7, alberca y lounge en el rooftop, gimnasio, solárium, estacionamiento y WiFi.

¿BLU Condos es una buena inversión?

Sí, BLU Condos es una excelente oportunidad de inversión gracias a su ubicación privilegiada, diseño moderno y gran potencial de renta en Playa del Carmen.

¿Cuándo estará listo BLU Condos para habitar?

El proyecto está listo, así que puedes instalarte como en casa ahora mismo.

¿Qué hace única la ubicación de BLU Condos?

BLU Condos está situado en el corazón de Playa del Carmen, cerca de la Quinta Avenida, ofreciendo fácil acceso a playas, restaurantes y entretenimiento, a la vez que brinda un ambiente residencial tranquilo.

¿Los condominios son adecuados para vivir de tiempo completo?

Por supuesto. Con sus distribuciones espaciosas, acabados de lujo y un conjunto completo de amenidades, BLU Condos es perfecto para vivir de tiempo completo, así como para vacaciones o renta.

EN IMÁGENES

Una mirada más cercana



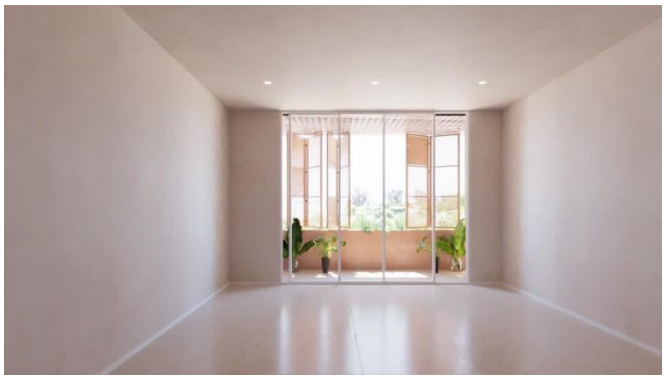

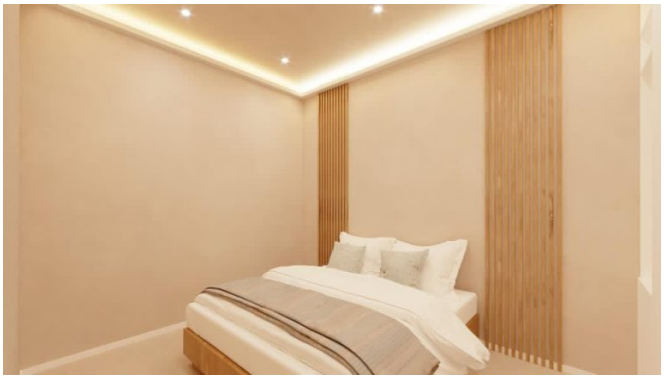







EN IMÁGENES

Una mirada más cercana

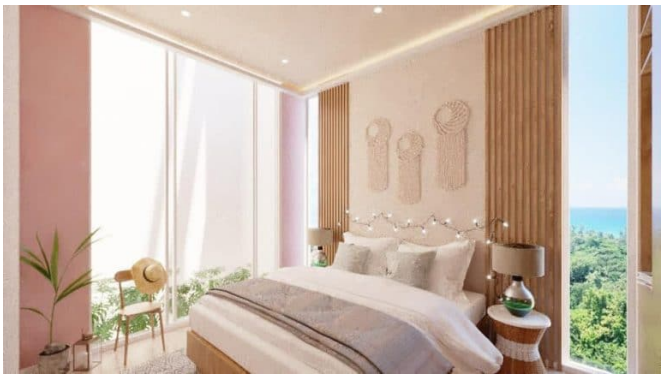






EN IMÁGENES

Una mirada más cercana

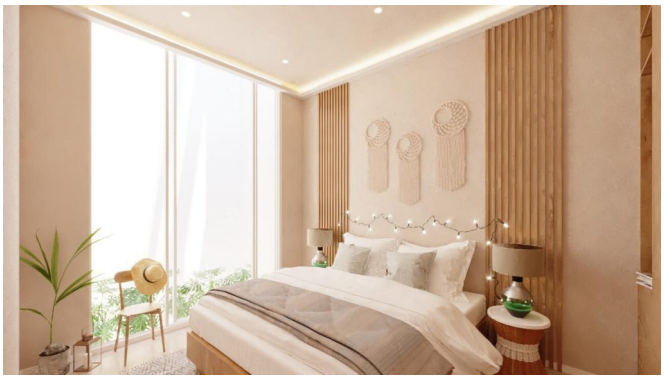





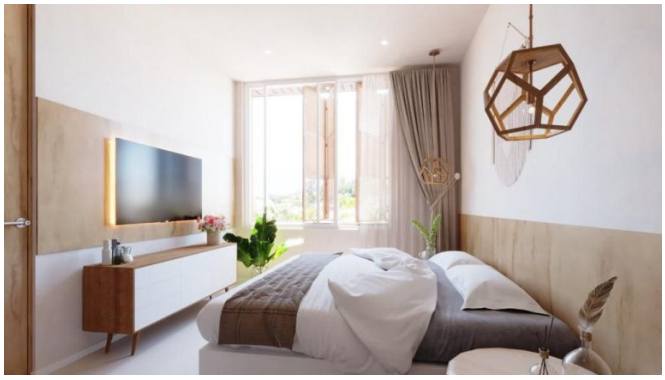

Este folleto incluye 21 de las 26 fotografías de la propiedad. Solicita a tu agente la galería completa.