DETALLES DE LA PROPIEDAD







Casa Bali de 3 recámaras con patio privado

Bali, Bienes raíces en Playa del Carmen

$216,500 USD

Recámaras	Baños	Construcción	Terreno	Cuota de mantenimiento
3	2.5	144 m² / 1,548 ft²	292 m² / 3,138 ft²	$135 USD/mes

DE UN VISTAZO

Características

Alberca · Área de juegos · Canchas de pádel · Gimnasio · Seguridad las 24 horas

EN DETALLE

La propiedad

Casa Bali es una casa de tres recámaras en Bali Residencial, una comunidad residencial privada en la zona Diamante de Playa del Carmen. Ubicada en un terreno de aproximadamente 3,138 pies cuadrados (291.58 metros cuadrados), la propiedad de dos niveles combina una distribución interior funcional con un patio privado y acceso a amenidades recreativas compartidas.

La casa ofrece aproximadamente 1,548 pies cuadrados (143.77 metros cuadrados) de construcción, con tres recámaras y dos baños y medio distribuidos en dos plantas. La distribución ofrece espacios cómodos para la vida diaria, además de estacionamiento para dos vehículos, ideal como residencia permanente.

En la parte posterior de la propiedad, el patio privado amplía el área habitable hacia el exterior y ofrece espacio para relajarse, recibir visitas o disfrutar de las actividades cotidianas.

Bali Residencial ofrece seguridad las 24 horas, además de una alberca comunitaria y un área de juegos infantiles. Los residentes también tienen acceso al Bali Sports Club, que incluye gimnasio, albercas y canchas deportivas.

La comunidad se encuentra cerca de escuelas, supermercados, centros comerciales y otros servicios cotidianos, con vialidades principales que conectan la zona con el resto de Playa del Carmen. Con tres recámaras, espacio exterior privado, amenidades comunitarias y un entorno residencial, Casa Bali es adecuada para compradores que buscan una casa permanente o de temporada en Playa del Carmen.

¿Para quién podría ser adecuada Casa Bali?
Con tres recámaras, dos baños y medio, un patio privado, estacionamiento para dos vehículos y acceso a amenidades comunitarias, Casa Bali es adecuada para compradores que buscan una casa práctica para vivir de tiempo completo o por temporadas en Playa del Carmen.

¿Qué hace práctico a Bali Residencial para la vida diaria?
La comunidad está cerca de escuelas, supermercados, centros comerciales y servicios esenciales, con acceso a vialidades principales que conectan con otras partes de Playa del Carmen. Esto hace que la ubicación sea especialmente atractiva para compradores que planean usar la propiedad como residencia principal.

¿Qué incluye el acceso al Bali Sports Club?

Los residentes tienen acceso a un gimnasio, albercas y canchas deportivas. En conjunto con la alberca comunitaria y el área de juegos infantiles dentro de Bali Residencial, esto ofrece varias opciones recreativas cerca de casa.

¿Casa Bali ofrece un espacio exterior privado funcional?

Sí. La casa se encuentra en un terreno de aproximadamente 3,138 pies cuadrados (291.58 metros cuadrados) e incluye un patio privado posterior. Esto proporciona un espacio exterior independiente de las amenidades comunitarias compartidas para relajarse, recibir visitas o realizar actividades cotidianas.

EN IMÁGENES

Una mirada más cercana






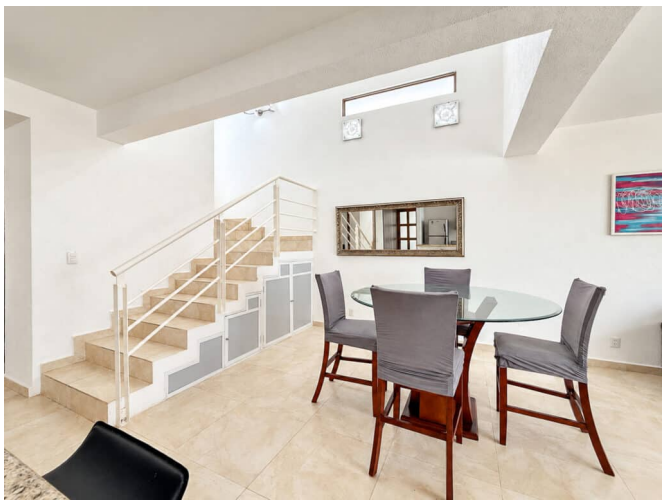



EN IMÁGENES

Una mirada más cercana













EN IMÁGENES

Una mirada más cercana









Este folleto incluye 21 de las 25 fotografías de la propiedad. Solicita a tu agente la galería completa.