

Casa de 3 recámaras en Corona Del Mar

Ciudad Mayakoba, Bienes raíces en Playa del Carmen

$1,199,000 USD

Recámaras	Baños	Construcción	Terreno
3	4	540 m² / 5,813 ft²	322 m² / 3,466 ft²

DE UN VISTAZO

Características

Alberca privada · Área de parrilla · Comunidad cerrada · Jardines · Seguridad las 24 horas · Terraza privada

EN DETALLE

La propiedad

Casa Corona Del Mar presenta un enfoque altamente arquitectónico de la vida residencial en Senderos Mayakoba, Playa del Carmen. Ubicada en un terreno de 3,466 pies cuadrados (322 metros cuadrados), con 5,813 pies cuadrados de construcción (540 metros cuadrados), esta casa llave en mano de tres recámaras está diseñada para compradores que valoran las líneas limpias, la luz natural, la privacidad y una conexión cercana con la vegetación.

El nivel principal se caracteriza por una espectacular entrada de triple altura, escaleras flotantes, amplios ventanales y un área social que se abre directamente a la terraza exterior y la alberca privada. Debido a que las columnas de acero se colocaron alrededor de la estructura exterior, el interior se percibe ininterrumpido, lo que permite que las áreas de convivencia permanezcan abiertas mientras mantienen fuertes conexiones visuales con la zona de la alberca y el corredor verde detrás de la propiedad.

Uno de los espacios más distintivos de la casa es el sótano, que añade flexibilidad práctica más allá de las áreas principales de convivencia. Puede funcionar como sala de medios, gimnasio, sala de juegos, estudio, espacio de entretenimiento o área adicional para huéspedes. Este nivel también incorpora una oficina oculta, mientras que el detalle de vidrio conectado con la alberca filtra la luz del día y los reflejos del agua hacia el sótano. Las formaciones naturales de roca aportan carácter al espacio sin restarle protagonismo al diseño moderno de la casa.

El nivel superior incluye un área de TV y dos recámaras, incluida la suite principal, mientras que la azotea ofrece vistas verdes y flexibilidad para una futura ampliación. Con 3 baños completos, 2 medios baños, espacios privados al aire libre y una distribución cuidadosamente planificada en varios niveles, Casa Corona Del Mar ofrece una casa en venta distintiva en Senderos Mayakoba, una de las comunidades residenciales más tranquilas de Playa del Carmen.

Preguntas frecuentes

¿Qué diferencia a Casa Corona Del Mar de otras casas en Senderos Mayakoba?
Casa Corona Del Mar destaca por su distribución arquitectónica, entrada de triple altura, interiores abiertos, nivel de sótano, oficina oculta, azotea y alberca privada frente a un corredor verde. El diseño estructural también mantiene las áreas principales de convivencia libres de columnas interiores, lo que crea una sensación más abierta.

¿Qué tamaño tienen la casa y el terreno?

La casa ofrece 5,813 pies cuadrados de construcción (540 metros cuadrados) en un terreno de 3,466 pies cuadrados (322 metros cuadrados). Esto incluye tres recámaras, 3 baños completos, 2 medios baños, sótano, azotea, área exterior y alberca privada.

¿Para qué se puede utilizar el sótano?

El sótano es una de las áreas más flexibles de la casa. De acuerdo con la distribución proporcionada, puede utilizarse como sala de TV, gimnasio, sala de juegos, estudio, área de entretenimiento o área adicional para huéspedes. También incluye una oficina privada oculta.

¿La propiedad ofrece espacio para disfrutar al aire libre?

Sí. Casa Corona Del Mar incluye una terraza exterior, alberca privada y azotea. La zona de la alberca se abre desde el área social principal y da hacia un corredor verde, favoreciendo un estilo de vida tranquilo entre interiores y exteriores dentro de Senderos Mayakoba, en Playa del Carmen.

EN IMÁGENES

Una mirada más cercana













EN IMÁGENES

Una mirada más cercana









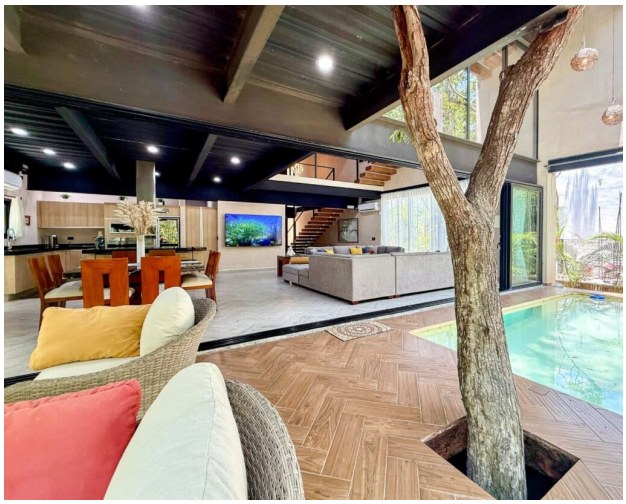

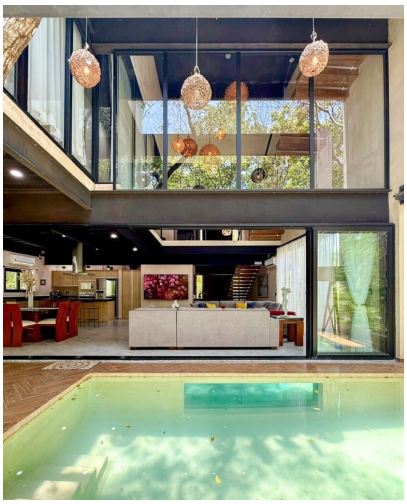

EN IMÁGENES

Una mirada más cercana









Este folleto incluye 21 de las 56 fotografías de la propiedad. Solicita a tu agente la galería completa.