





Casa de 4 recámaras en Club Real

Playacar Fase 2, Bienes raíces en Playa del Carmen

$1,096,795 USD

Recámaras	Baños	Construcción	Cuota de mantenimiento
4	4.5	505 m² / 5,436 ft²	$150 USD/mes

DE UN VISTAZO

Características

Alberca privada · Comunidad cerrada · Jardines · Seguridad las 24 horas

EN DETALLE

La propiedad

Ubicada en Club Real, dentro de Playacar Fase II, esta casa de cuatro recámaras ofrece diseño contemporáneo, amplios espacios habitables y áreas exteriores privadas en una de las comunidades residenciales cerradas mejor establecidas de Playa del Carmen.

La propiedad cuenta con aproximadamente 5,436 pies cuadrados (505 metros cuadrados) de construcción en un terreno de 3,843 pies cuadrados (357 metros cuadrados). La distribución incluye cuatro recámaras, cuatro baños completos, un medio baño y estacionamiento para dos vehículos.

En el interior, la casa presenta amplias proporciones, techos de doble altura y una conexión abierta entre las principales áreas sociales. La sala, el comedor y la cocina fluyen entre sí, manteniendo áreas claramente definidas para el uso diario y el entretenimiento.

Los acabados interiores incluyen pisos tipo Calacatta de gran formato, superficies de cuarzo y piedra, vidrio templado y carpintería personalizada de tzalam y parota. La iluminación integrada realza el diseño contemporáneo, y la cocina cuenta con electrodomésticos empotrados. Las recámaras incluyen clósets de madera personalizados y persianas blackout.

Dos áreas de mezzanine de doble altura aportan carácter arquitectónico adicional y ofrecen espacios flexibles que pueden adaptarse a distintos usos. La casa también incluye un gimnasio privado, área de lavado, varias terrazas y aire acondicionado en toda la propiedad.

En el exterior, la alberca privada cuenta con azulejo veneciano blanco y está rodeada por una terraza y un jardín con paisajismo, creando una cómoda extensión de las principales áreas habitables.

Club Real se encuentra dentro de Playacar Fase II, en Playa del Carmen, y ofrece acceso controlado y seguridad las 24 horas. Los residentes también tienen acceso a instalaciones de golf y tenis, áreas recreativas y beneficios del club de playa.

La ubicación ofrece fácil acceso a los restaurantes, tiendas, servicios y playas de Playa del Carmen, además del entorno residencial más tranquilo asociado con Playacar.

Para compradores que buscan una casa de cuatro recámaras en venta en Playacar, esta propiedad combina amplios espacios interiores, una alberca privada y acceso a algunas de las amenidades más consolidadas de la comunidad.

EN IMÁGENES

Una mirada más cercana

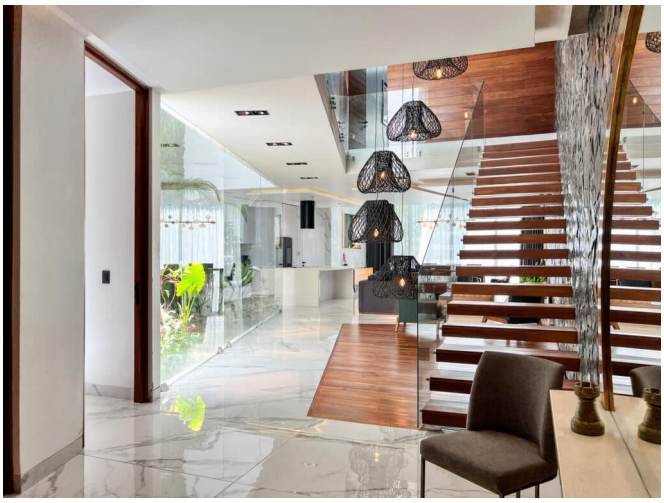
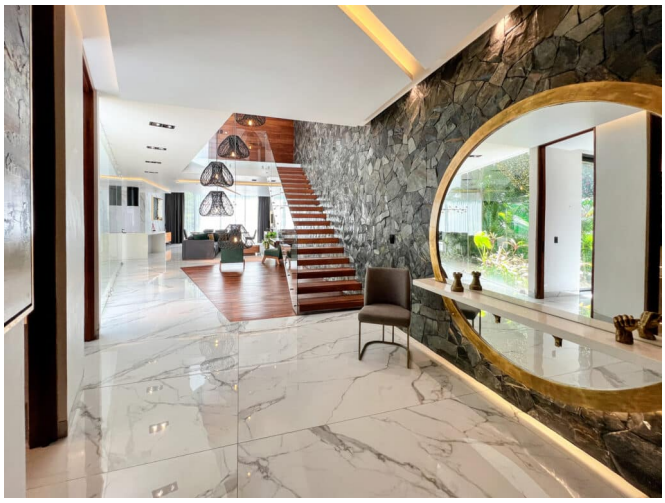





EN IMÁGENES

Una mirada más cercana

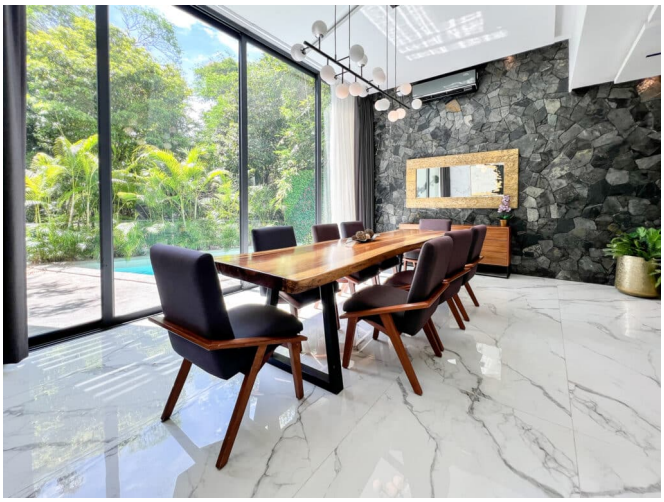






EN IMÁGENES

Una mirada más cercana

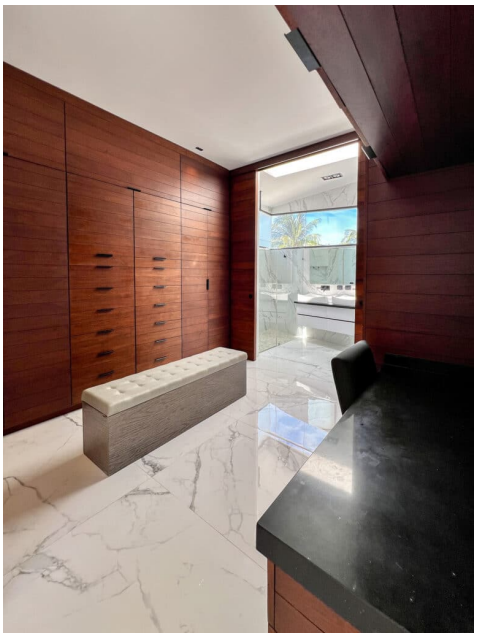







Este folleto incluye 21 de las 37 fotografías de la propiedad. Solicita a tu agente la galería completa.