DETALLES DE LA PROPIEDAD




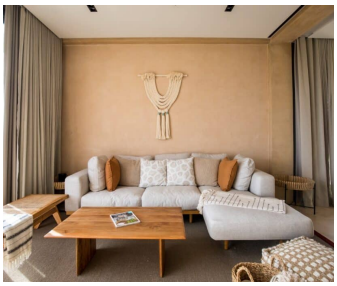


Casa de 4 recámaras en Palm Villas

Corasol, Bienes raíces en Playa del Carmen

$1,768,699 USD

Recámaras	Baños	Construcción	Cuota de mantenimiento
4	4.5	507 m² / 5,457 ft²	$590 USD/mes

DE UN VISTAZO

Características

Alberca · Campo de golf · Casa club · Ciclovía · Club de playa · Estacionamiento · Gimnasio · Seguridad las 24 horas · Zona de yoga

EN DETALLE

La propiedad

Vive el lujo en Palm Villas, una colección exclusiva de residencias diseñadas por el reconocido arquitecto Sordo Madaleno. Ubicada en el corazón de Corasol, la comunidad más prestigiosa de Playa del Carmen, esta casa de 4 recámaras ofrece una combinación perfecta de arquitectura moderna y entorno natural. Cada residencia brinda un oasis privado con interiores amplios, espacios de concepto abierto y acabados de lujo, ideal para familias o para quienes buscan un refugio tranquilo.

Ubicada en la codiciada «zona diamante» de la Riviera Maya, Palm Villas ofrece fácil acceso a playas vírgenes, campos de golf de clase mundial y la vibrante cultura de Playa del Carmen. La comunidad también se encuentra a solo 40 minutos del Aeropuerto Internacional de Cancún, el principal centro internacional de México, lo que la convierte en una ubicación privilegiada tanto para propietarios de una segunda residencia como para inversionistas.

Las casas de 4 recámaras de Palm Villas ofrecen más que un diseño hermoso: brindan un entorno seguro y sereno, con potencial de rendimientos de inversión significativos. Con un enganche de solo 30 %, los compradores pueden asegurar su lugar en esta prestigiosa comunidad y beneficiarse de una posible plusvalía de 25 % o más.

Invierte hoy en Palm Villas y aprovecha el dinámico mercado inmobiliario de Playa del Carmen, donde las compras, ventas y rentas se realizan en dólares, eliminando los riesgos cambiarios y protegiendo tu inversión para el futuro.

EN IMÁGENES

Una mirada más cercana













EN IMÁGENES

Una mirada más cercana




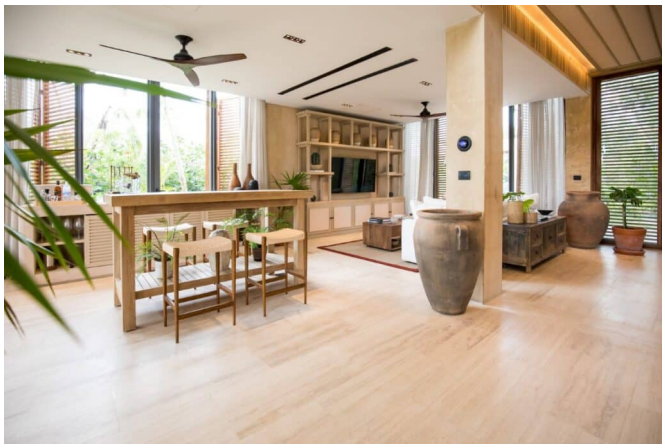



EN IMÁGENES

Una mirada más cercana



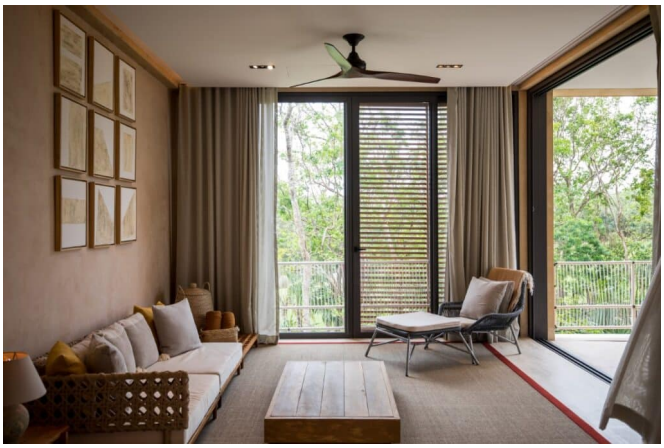


Este folleto incluye 21 de las 28 fotografías de la propiedad. Solicita a tu agente la galería completa.