

Casa de 5 recámaras Palm Villas

Corasol, Bienes raíces en Playa del Carmen

$2,072,944 USD

Recámaras	Baños	Construcción	Cuota de mantenimiento
5	6.5	598 m² / 6,436 ft²	$690 USD/mes

DE UN VISTAZO

Características

Alberca · Campo de golf · Casa club · Ciclovía · Club de playa · Estacionamiento · Gimnasio · Seguridad las 24 horas · Zona de yoga

EN DETALLE

La propiedad

Adéntrate en un mundo de sofisticación con las casas de 5 recámaras de Palm Villas, una obra maestra arquitectónica de Sordo Madaleno. Estas lujosas residencias forman parte de la prestigiosa comunidad Corasol, ubicada en la reconocida "zona diamante" de Playa del Carmen. Cada casa de 5 recámaras ofrece amplias áreas habitables, cuidadosamente diseñadas para disfrutar de la belleza natural de la Riviera Maya, con acabados de alta gama y espacios exteriores amplios que las hacen ideales para recibir invitados o disfrutar de una apacible vida familiar.

Palm Villas ofrece más que una residencia; es un estilo de vida. Disfruta de acceso a amenidades de clase mundial, incluido un campo de golf de primer nivel, playas vírgenes y la vibrante oferta cultural y gastronómica de Playa del Carmen. Ubicado a solo 40 minutos del Aeropuerto Internacional de Cancún, este es el refugio perfecto para compradores internacionales que buscan un entorno seguro y tranquilo, sin dejar de estar conectados con las principales rutas de viaje globales.

Dado que Playa del Carmen es un destino privilegiado para propietarios de segundas residencias e inversionistas extranjeros, Palm Villas representa una oportunidad única. La región cuenta con las tasas de ocupación hotelera más altas de México y un próspero mercado inmobiliario donde las transacciones se realizan en dólares, lo que ofrece una oportunidad de inversión estable y rentable. Las ofertas de preventa requieren un pago inicial del 30% y ofrecen el potencial de apreciación de la propiedad de hasta un 25%, lo que la convierte en una opción ideal para compradores exigentes.

Invierte en una casa de 5 recámaras en Palm Villas y asegura no solo una hermosa residencia, sino también un activo valioso en el corazón de la Riviera Maya.

EN IMÁGENES

Una mirada más cercana













EN IMÁGENES

Una mirada más cercana



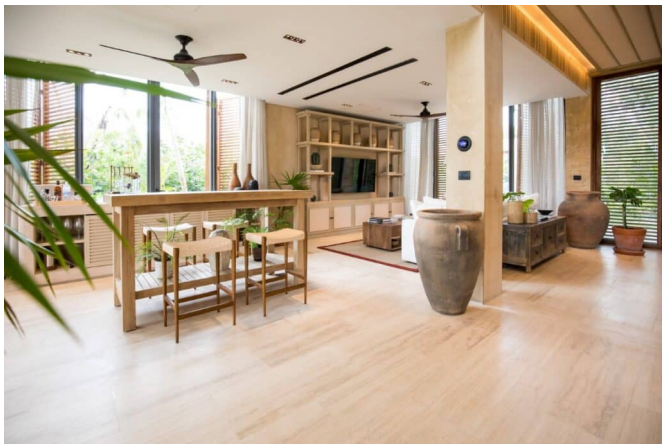









EN IMÁGENES

Una mirada más cercana







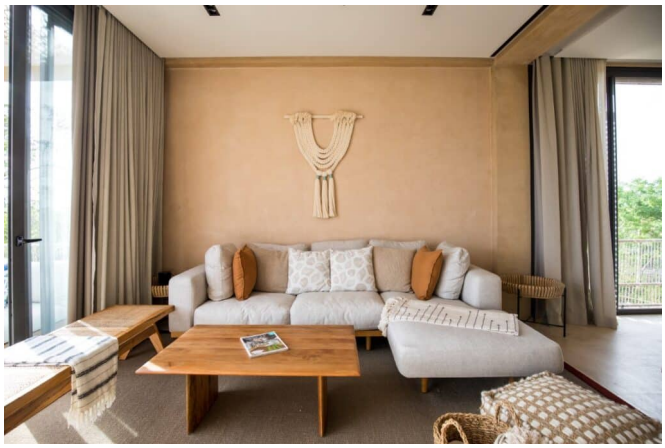

Este folleto incluye 21 de las 28 fotografías de la propiedad. Solicita a tu agente la galería completa.