

Casa Mia: casa de 3 recámaras

El Cielo, Bienes raíces en Playa del Carmen

$618,000 USD

Recámaras	Baños	Construcción	Terreno
3	3.5	204 m² / 2,196 ft²	574 m² / 6,174 ft²

DE UN VISTAZO

Características

Alberca privada · Azotea privada · Comunidad cerrada · Jardines · Terraza privada

EN DETALLE

La propiedad

Casa Mia ofrece una poco común combinación de un terreno amplio, espacio exterior privado y una distribución en tres niveles dentro de El Cielo Residencial, en Playa del Carmen. Ubicada en un lote en esquina de aproximadamente 6,174 pies cuadrados (574 metros cuadrados), la casa se beneficia de una mayor separación respecto a las propiedades vecinas y de amplio espacio para disfrutar al aire libre.

La residencia cuenta con aproximadamente 2,196 pies cuadrados (204 metros cuadrados) de construcción, con tres recámaras y tres baños y medio. Los detalles arquitectónicos mexicanos y los acabados de piedra natural le dan a la casa una identidad distintiva, mientras que la terraza del segundo piso amplía el espacio habitable hacia el exterior y ofrece un entorno cómodo para el uso diario o para recibir invitados.

Una alberca privada y un jardín ocupan gran parte del área exterior, creando una conexión práctica entre la casa y sus alrededores. La propiedad también ofrece estacionamiento para hasta cuatro vehículos, un beneficio importante para una casa de este tamaño.

En la parte superior, la terraza en la azotea ofrece otra área que puede adaptarse a las preferencias del propietario. Ya están instaladas las conexiones para un jacuzzi futuro, lo que permite desarrollar aún más la azotea como espacio adicional para vivir o recibir invitados al aire libre. El Cielo Residencial ubica a Casa Mia dentro de una comunidad privada con acceso controlado en Playa del Carmen y a una distancia en automóvil de la playa Xcalacoco y la Quinta Avenida.

Preguntas frecuentes

¿Qué distingue al lote de Casa Mia?
Casa Mia se encuentra en un lote en esquina de aproximadamente 6,174 pies cuadrados (574 metros cuadrados), que ofrece amplio espacio exterior para la alberca privada, el jardín y las áreas circundantes.

¿Qué tamaño tiene Casa Mia?
La casa ofrece aproximadamente 2,196 pies cuadrados (204 metros cuadrados) de construcción distribuidos en tres niveles, con tres recámaras y tres baños y medio.

¿Casa Mia cuenta con espacio exterior en la azotea?
Sí. La propiedad incluye una terraza en la azotea con conexiones ya instaladas para un jacuzzi futuro, lo que brinda al propietario flexibilidad para crear un área exterior adicional para vivir o recibir invitados.

¿Qué características exteriores y de estacionamiento se incluyen?

Casa Mia incluye una alberca privada, jardín privado, terraza en el segundo piso, terraza en la azotea y estacionamiento para hasta cuatro vehículos.

EN IMÁGENES

Una mirada más cercana



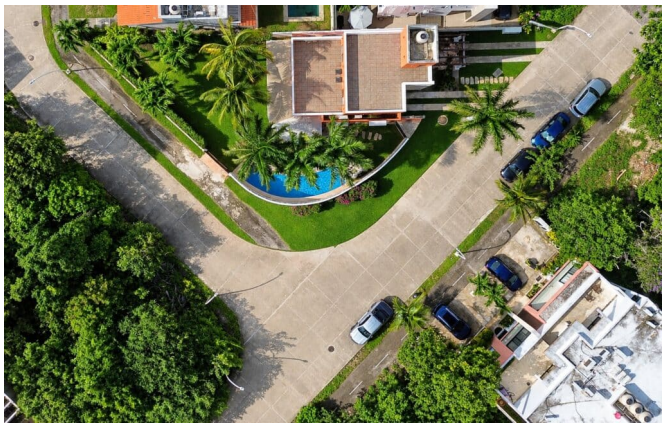









EN IMÁGENES

Una mirada más cercana













EN IMÁGENES

Una mirada más cercana









Este folleto incluye 21 de las 35 fotografías de la propiedad. Solicita a tu agente la galería completa.