DETALLES DE LA PROPIEDAD



Casa Palm Villas de 5 habitaciones

Corasol, Bienes raíces en Playa del Carmen

$1,950,000 USD

Recámaras	Baños	Construcción	Terreno
5	5	550 m² / 5,920 ft²	700 m² / 7,534 ft²

DE UN VISTAZO

Características

Acceso al club de playa · Alberca privada · Área de asadores · Azotea privada · Campo de golf · Comunidad cerrada · Espacio verde · Jacuzzi · Jardines · Seguridad las 24 horas · Terraza general · Terraza privada

EN DETALLE

La propiedad

La privacidad y la vida al aire libre son fundamentales en esta villa de cinco habitaciones dentro de Corasol, una comunidad residencial privada en Playa del Carmen. Distribuida en tres niveles, la casa ofrece amplias áreas ajardinadas, una piscina privada y terrazas en cada nivel, brindando a los residentes múltiples espacios para comer, relajarse, recibir invitados o disfrutar del clima caribeño durante todo el día.

El interior está diseñado para ofrecer tanto espacios compartidos de convivencia como áreas privadas para descansar, ideal para una familia numerosa o un grupo. Cada una de las cinco habitaciones incluye baño en suite, aire acondicionado y caja fuerte. La cocina totalmente equipada se conecta naturalmente con las áreas de sala y comedor, mientras que un elevador facilita el desplazamiento entre los tres niveles. Una sala de juegos, espacio de trabajo exclusivo, instalaciones de lavandería, internet de alta velocidad y televisores inteligentes aportan flexibilidad práctica para la vida diaria y estancias prolongadas.

Los espacios exteriores adicionales incluyen una terraza en la azotea y un área de asador, que complementan la piscina y los alrededores ajardinados. La villa también cuenta con entrada privada y estacionamiento seguro dentro de la propiedad. Dentro de Corasol, los residentes disfrutan de seguridad las 24 horas y proximidad al campo de golf, club de playa y otras instalaciones de la comunidad, con acceso a ciertas amenidades a tarifas preferenciales y sujeto a disponibilidad.

Preguntas frecuentes

¿Cómo está distribuida la villa de cinco habitaciones?
La villa se distribuye en tres niveles, con cinco habitaciones, áreas compartidas de sala y comedor, una cocina totalmente equipada y terrazas en cada nivel. Un elevador proporciona acceso conveniente entre los pisos.

¿Qué espacios exteriores privados incluye la villa?
Las áreas exteriores incluyen una piscina privada, jardines, múltiples terrazas, una terraza en la azotea y un área de asador, ofreciendo varias opciones para comer, relajarse y recibir invitados al aire libre.

¿Qué características incluyen las habitaciones?
Cada una de las cinco habitaciones cuenta con su propio baño en suite, aire acondicionado y caja fuerte, lo que brinda mayor privacidad y comodidad a residentes e invitados.

¿Qué amenidades de Corasol están disponibles desde la villa?

La villa se encuentra dentro de la comunidad privada Corasol en Playa del Carmen, que cuenta con seguridad las 24 horas, campo de golf, club de playa y otras instalaciones comunitarias. El acceso a ciertas amenidades está disponible a tarifas preferenciales y sujeto a disponibilidad.

EN IMÁGENES

Una mirada más cercana









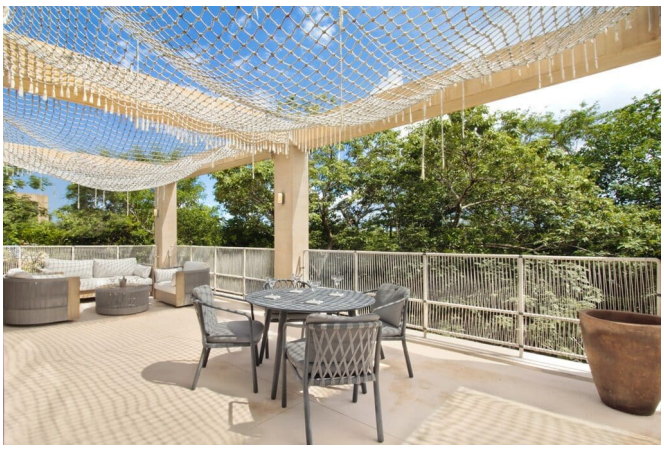



EN IMÁGENES

Una mirada más cercana



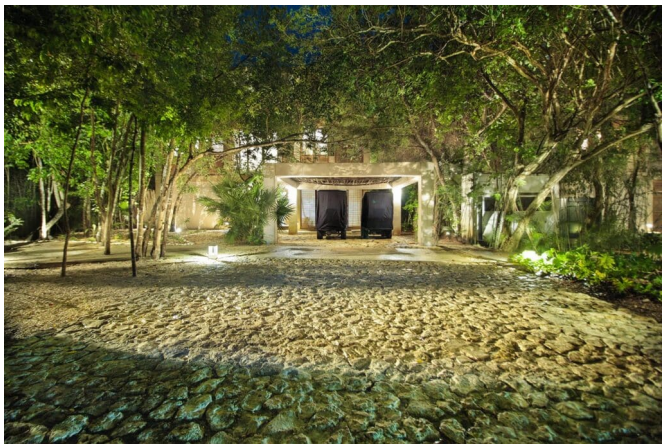

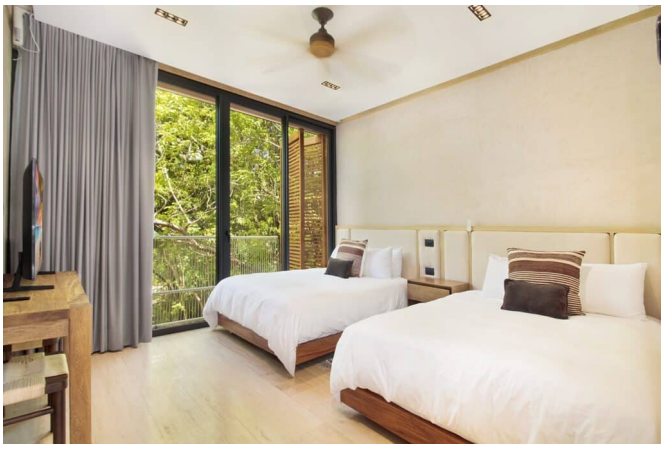





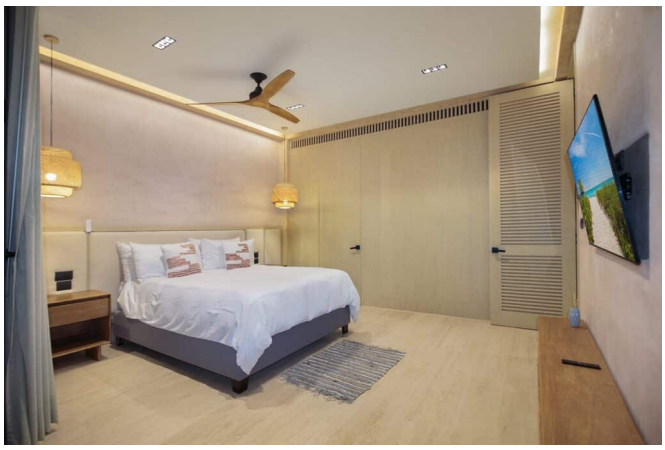

EN IMÁGENES

Una mirada más cercana


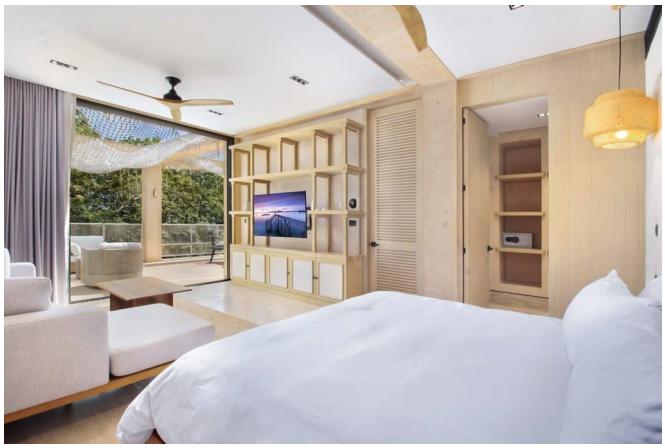

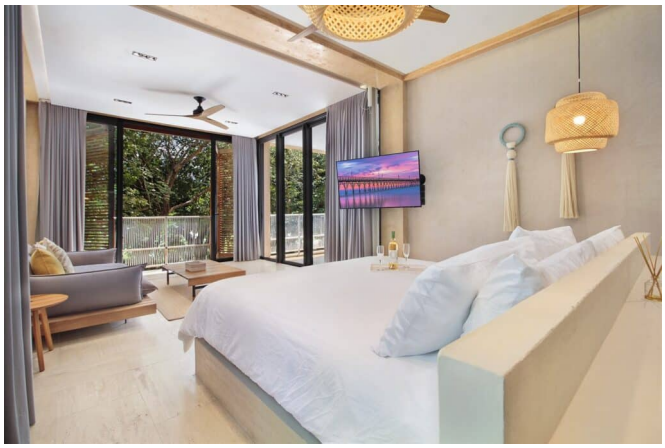

Este folleto incluye 21 de las 50 fotografías de la propiedad. Solicita a tu agente la galería completa.