DETALLES DE LA PROPIEDAD



Condominio Bali de 2-3 recámaras

Bali, Bienes raíces en Playa del Carmen

$181,640 USD

Recámaras	Baños	Construcción	Cuota de mantenimiento
3	2	95 m² / 1,023 ft²	$175 USD/mes

DE UN VISTAZO

Características

Alberca · Comunidad cerrada · Gimnasio · Terraza privada

EN DETALLE

La propiedad

Este condominio de tres recámaras en Playa del Carmen ofrece 1,023 pies cuadrados (95 metros cuadrados) de construcción, con una distribución práctica diseñada para una vida cotidiana cómoda. La residencia incluye tres recámaras, dos baños completos, una terraza privada y un cajón de estacionamiento; las recámaras están separadas de las principales áreas sociales.

La cocina integrada conecta directamente con los espacios del comedor y la sala, creando un área central abierta adecuada tanto para el uso diario como para recibir invitados. Un patio de servicio independiente añade funcionalidad, mientras que el aire acondicionado tipo minisplit brinda comodidad adicional en toda la vivienda. La terraza privada amplía el espacio habitable hacia el exterior.

La propiedad forma parte de una comunidad residencial en el lado sur de Playa del Carmen, con acceso a áreas recreativas compartidas, que incluyen instalaciones acuáticas, áreas deportivas, gimnasio, espacios para niños y áreas comunes ajardinadas. Su ubicación ofrece conexiones viales convenientes con el centro de Playa del Carmen, así como con destinos más al sur a lo largo de la Riviera Maya.

Los residentes se encuentran a una distancia conveniente en automóvil de las playas, tiendas, restaurantes y la Quinta Avenida de Playa del Carmen, mientras que el acceso cercano a la carretera regional facilita llegar a Xcaret, Puerto Aventuras y otros destinos a lo largo de la costa del Caribe.

Preguntas frecuentes

¿Qué tamaño tiene el condominio?
El condominio ofrece aproximadamente 1,023 pies cuadrados (95 metros cuadrados) de construcción, con tres recámaras y dos baños completos.

¿El condominio cuenta con espacio privado al aire libre?
Sí. La residencia incluye una terraza privada, así como un patio de servicio independiente.

¿Qué amenidades están disponibles dentro de la comunidad?
Los residentes tienen acceso a áreas recreativas compartidas que incluyen instalaciones acuáticas, áreas deportivas, gimnasio, espacios para niños y áreas comunes ajardinadas.

¿Dónde se ubica la propiedad dentro de Playa del Carmen?

El condominio se encuentra en el lado sur de Playa del Carmen, con acceso vial conveniente al centro de Playa del Carmen, la Quinta Avenida, las playas locales, Xcaret, Puerto Aventuras y otros destinos de la Riviera Maya.

EN IMÁGENES

Una mirada más cercana



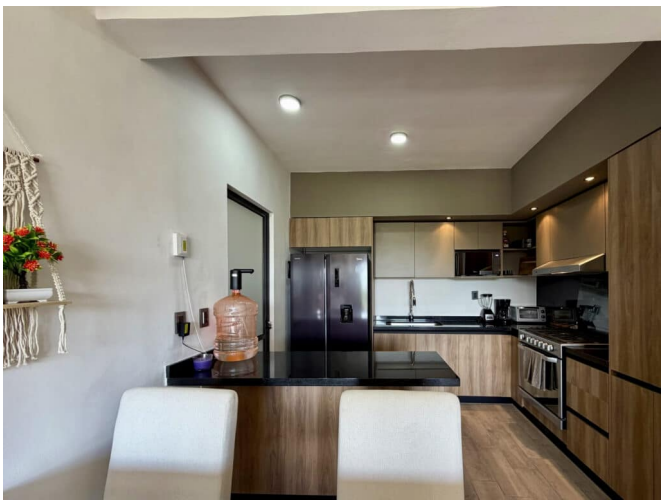




EN IMÁGENES

Una mirada más cercana

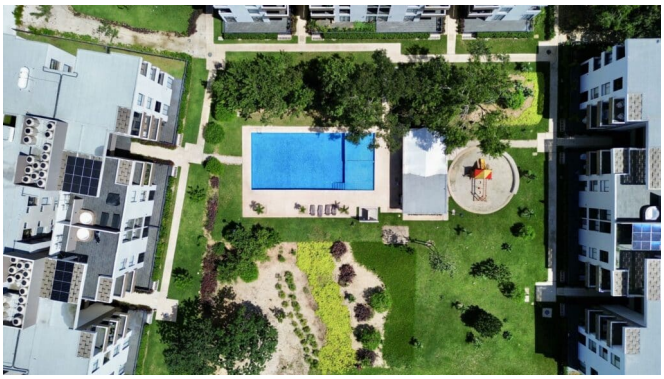




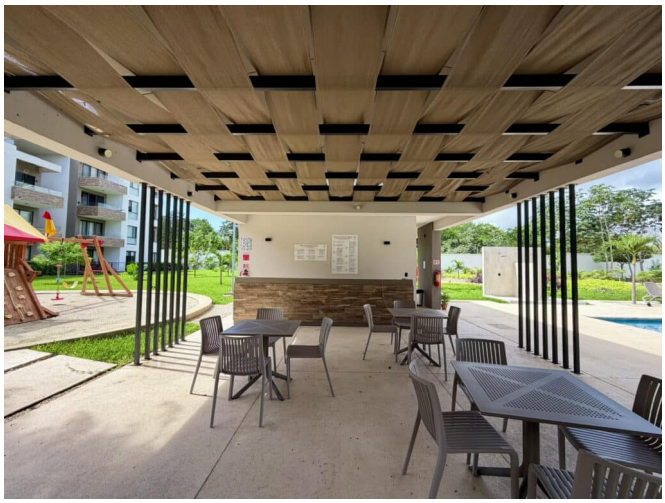

EN IMÁGENES

Una mirada más cercana









Este folleto incluye 21 de las 23 fotografías de la propiedad. Solicita a tu agente la galería completa.