DETALLES DE LA PROPIEDAD



Condominio de 1 habitación en Punta Esmeralda

Nicte Ha, Bienes raíces en Playa del Carmen

$220,969 USD

Recámaras	Baños	Construcción	Cuota de mantenimiento
1	1	45 m² / 479 ft²	$135 USD/mes

DE UN VISTAZO

Características

Alberca en la azotea · Bar en la azotea · Espacio de coworking · Estacionamiento subterráneo · Gimnasio · Piscina panorámica y azotea · Rooftop con alberca infinita · Seguridad las 24 horas · Terraza común en la azotea · Vestíbulo

EN DETALLE

La propiedad

Adéntrese en un mundo de sofisticación con Punta Esmeralda, ubicado estratégicamente en la prestigiosa Quinta Avenida de Playa del Carmen. Esta codiciada ubicación, en el corazón de la Riviera Maya, ofrece una combinación única de tranquilidad y acceso a la vibrante vida urbana. Reconocido por su proximidad a lugares emblemáticos y maravillas naturales, Punta Esmeralda brinda una experiencia de vida excepcional que promete una apreciación considerable en el valor de la propiedad.

Estas lujosas unidades lock-off están meticulosamente diseñadas, totalmente equipadas y elegantemente amuebladas, ofreciendo un estilo de vida inigualable para quienes buscan exclusividad y comodidad. A pocos pasos de servicios de 5 estrellas y playas vírgenes, los residentes disfrutan de fácil acceso a la comunidad Corasol, el exclusivo Hotel Paradisus y el campo de golf Grand Coyote. Cabe destacar que Punta Esmeralda se encuentra a 500 metros de la aclamada Playa Esmeralda, hogar del único cenote natural de agua dulce de la región, un gran atractivo para turistas de todo el mundo.

Aspectos destacados de la ubicación:

- Campo de golf Gran Coyote: 300 metros
- Marena Beach Club: 300 metros
- Hotel Paradisus: 5 metros
- Playa Punta Esmeralda: 450 metros
- Estación Biciplaya: 3 metros

Amenidades para un estilo de vida elevado:

- El estacionamiento subterráneo seguro garantiza comodidad y seguridad.
- Un elegante vestíbulo recibe por igual a residentes y huéspedes.
- Sistema avanzado de intercomunicación por videollamada para mayor seguridad.
- Vigilancia por circuito cerrado las 24 horas para mayor tranquilidad.
- Una terraza en la azotea con impresionantes vistas al océano ofrece un escape sereno.
- Alberca infinita con vista al océano, perfecta para relajarse.

- Un área moderna de coworking atiende las necesidades profesionales.
- Gimnasio interior totalmente equipado para entusiastas de la salud y el acondicionamiento físico.

Punta Esmeralda es más que una residencia; es una elección de estilo de vida para personas exigentes que valoran el lujo y una ubicación estratégica en uno de los destinos más codiciados de México. Este desarrollo no solo responde a las necesidades de quienes buscan una experiencia de vida lujosa, sino que también atiende a inversionistas que buscan crecimiento en uno de los mercados inmobiliarios más dinámicos del Caribe.

EN IMÁGENES

Una mirada más cercana













EN IMÁGENES

Una mirada más cercana


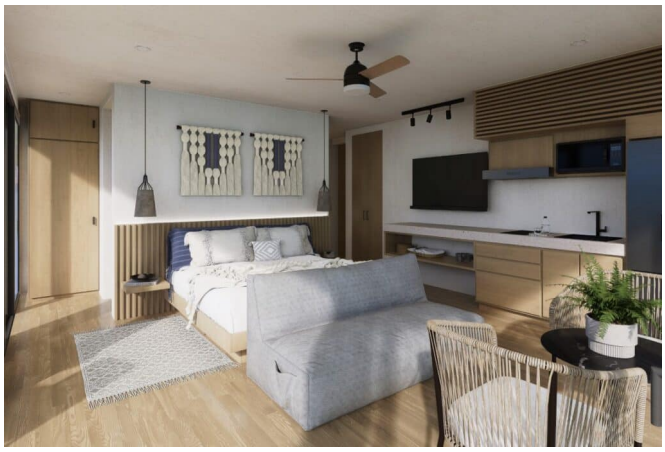

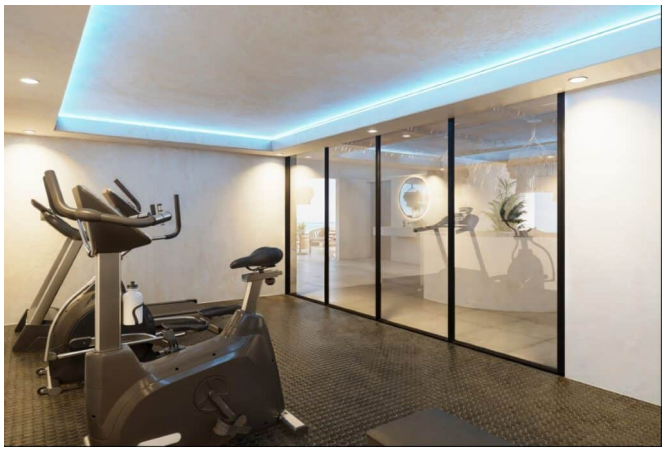

Se incluyen las 15 fotografías de la propiedad.