

Condominio de 1 recámara en Petrus

Centro Playa, Bienes raíces en Playa del Carmen

$245,550 USD

Recámaras	Baños	Construcción	Cuota de mantenimiento
1	1	45 m² / 484 ft²	$225 USD/mes

EN DETALLE

La propiedad

Descubre el estilo de vida costero en Petrus, un desarrollo exclusivo ubicado a solo unos pasos de la famosa Quinta Avenida de Playa del Carmen y de las aguas turquesa del Caribe. Este condominio de 1 recámara, bien diseñado, ofrece 45 m² (484 pies cuadrados) de distribución inteligente, luz natural y comodidad contemporánea.

Un acogedor pasillo te conduce a una sala de concepto abierto que se conecta perfectamente con la terraza privada. Las amplias puertas corredizas de cristal enmarcan la vista e iluminan el interior, creando una atmósfera tranquila y acogedora. Los acabados combinan texturas suaves con elementos modernos y elegantes, brindando al hogar un estilo cálido y natural.

Petrus es un edificio boutique con 36 residencias de lujo y un fuerte enfoque en el estilo de vida. La terraza en la azotea es el punto destacado del desarrollo, con albercas tipo infinity, áreas tranquilas de descanso, asientos sombreados, jacuzzis y vistas increíbles del Caribe. Los propietarios también disfrutan de servicio de concierge, gimnasio, espacio de coworking, salón con fogata, terraza para tomar el sol, área de asadores, instalaciones de lavandería, bar deportivo, mirador y sala de reuniones.

Ubicado en la Calle 8, entre la Quinta Avenida y la Décima Avenida, Petrus te sitúa en una de las zonas peatonales más atractivas de Playa del Carmen. Restaurantes, clubes de playa, boutiques y vida nocturna se encuentran a pocos minutos caminando, lo que hace de este condominio una opción ideal para uso personal, rentas vacacionales o inversión a largo plazo.

Esta residencia ofrece una combinación equilibrada de comodidad, ubicación y estilo de vida. Si buscas un activo de alto rendimiento en uno de los mercados más sólidos de la Riviera Maya, Petrus ofrece un valor excepcional.

Características principales

- 45 m² de superficie (484 pies cuadrados)
- Distribución de concepto abierto con luz natural
- Terraza privada con puertas corredizas de cristal
- Acabados contemporáneos y distribución inteligente
- Edificio boutique con solo 36 unidades
- Albercas en la azotea con vistas panorámicas del Caribe

- Concierge, gimnasio, espacio de coworking y áreas de descanso
- A pasos de la Quinta Avenida y la playa

EN IMÁGENES

Una mirada más cercana

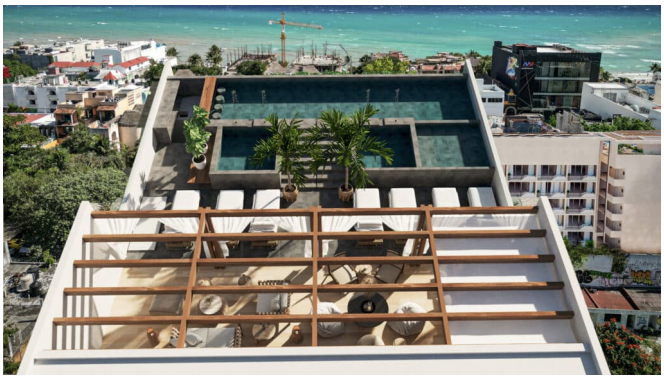



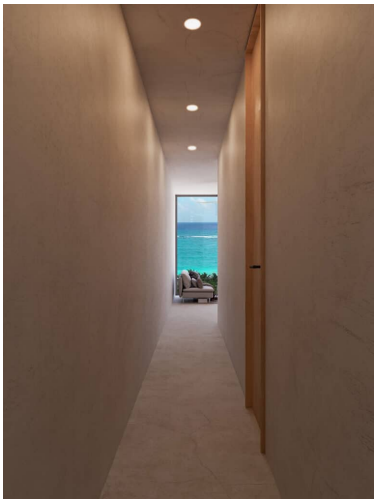







EN IMÁGENES

Una mirada más cercana













EN IMÁGENES

Una mirada más cercana









Este folleto incluye 21 de las 27 fotografías de la propiedad. Solicita a tu agente la galería completa.