

Condominio de 1 recámara en Quinta Arena

Centro Playa, Zazil-Ha, Bienes raíces en Playa del Carmen

$220,497 USD

Recámaras	Baños	Construcción	Cuota de mantenimiento
1	1	55 m² / 592 ft²	$150 USD/mes

DE UN VISTAZO

Características

Alberca en la azotea · Bar · Cancha de pádel · Elevador · Gimnasio

EN DETALLE

La propiedad

A solo tres minutos a pie de Coco Beach, Quinta Arena ofrece condominios contemporáneos de una recámara en venta sobre la famosa Quinta Avenida de Playa del Carmen. En la intersección de la Quinta Avenida y la Calle 54, este nuevo desarrollo residencial sitúa el mar Caribe, restaurantes, cafeterías y comercios del vecindario a poca distancia a pie. Actualmente, la construcción avanza conforme al programa para concluir en diciembre de 2026.

Desarrollada por Ocean Caribbean, Quinta Arena cuenta con 28 departamentos residenciales con distribuciones de una recámara cuidadosamente dimensionadas. Las residencias disponibles varían aproximadamente de 547 a 601 pies cuadrados (50.83 a 55.83 m²), ofreciendo opciones para compradores que buscan un hogar en una ubicación conveniente de Playa del Carmen.

Condominios de una recámara con varias distribuciones

Quinta Arena ofrece varias configuraciones de una recámara, incluidas las distribuciones Palma, Marea y Arena. Dependiendo de la residencia, los planos incluyen uno o uno y medio baños, lo que permite a los compradores elegir una configuración que se adapte a sus necesidades.

Los condominios disponibles se distribuyen en diferentes niveles del edificio, con vistas que varían según la ubicación. Las opciones incluyen residencias con vista a la Quinta Avenida o a la Calle 54, unidades orientadas al vecindario y algunos condominios en pisos superiores con vistas parciales o completas al mar Caribe.

Estas distribuciones residenciales compactas ofrecen una opción atractiva para personas, parejas y propietarios de temporada que buscan un espacio habitable fácil de mantener, a poca distancia a pie de las playas y las comodidades cotidianas de Playa del Carmen.

Vive cerca de Coco Beach y la Quinta Avenida

La ubicación es una de las características más atractivas de Quinta Arena. Situado en la sección norte de la Quinta Avenida, el desarrollo está aproximadamente a tres minutos a pie de Coco Beach, y el vecindario ofrece una combinación de restaurantes, cafeterías, boutiques y negocios locales.

Esta zona de Playa del Carmen ofrece acceso conveniente a la playa y al popular corredor peatonal de la ciudad. Los residentes pueden disfrutar de caminatas matutinas por la costa del Caribe, explorar opciones gastronómicas cercanas o utilizar las tiendas y servicios del vecindario sin tener

que conducir.

La cercana intersección con la Avenida CTM también ofrece conexiones con otras partes de Playa del Carmen, haciendo que la ubicación sea práctica tanto para visitas de temporada como para la vida cotidiana.

Alberca, gimnasio y cancha de pickleball

Las amenidades planificadas de Quinta Arena complementan su entorno costero y ofrecen a los residentes instalaciones recreativas y de bienestar dentro del desarrollo.

Los residentes tendrán acceso a una alberca, un gimnasio con vista al mar, una cancha de pickleball y un bar. Las instalaciones compartidas adicionales incluyen áreas de lavandería y una sala de presentación.

Con 28 departamentos residenciales, el desarrollo combina una comunidad residencial relativamente pequeña con amenidades más comunes en proyectos de condominios de mayor tamaño.

Nuevos condominios de una recámara en venta en Playa del Carmen

Para los compradores que consideran un condominio de una recámara en Playa del Carmen, Quinta Arena ofrece una ubicación céntrica, distribuciones contemporáneas y acceso conveniente a Coco Beach.

Con varias distribuciones y opciones de vista disponibles, los compradores pueden explorar diferentes configuraciones dentro del mismo desarrollo, desde residencias prácticas orientadas al vecindario hasta condominios en pisos superiores con vistas al mar Caribe.

Actualmente con avances conforme al programa para concluir en diciembre de 2026, Quinta Arena ofrece la oportunidad de adquirir un condominio de nueva construcción sobre una de las avenidas más conocidas de Playa del Carmen.

Contacta a Riviera Maya Real Estate Group para explorar los condominios disponibles de una recámara en Quinta Arena, comparar planos y solicitar la disponibilidad actual y más información sobre el desarrollo.

EN IMÁGENES

Una mirada más cercana













EN IMÁGENES

Una mirada más cercana









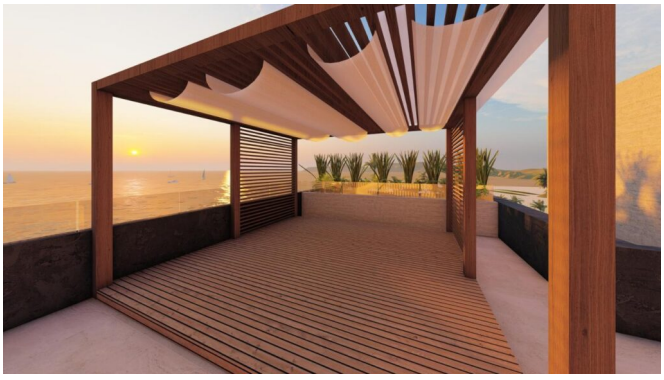



EN IMÁGENES

Una mirada más cercana









Este folleto incluye 21 de las 26 fotografías de la propiedad. Solicita a tu agente la galería completa.