DETALLES DE LA PROPIEDAD



Condominio de 1 recámara en The Shore

Centro Playa, Coco Beach, Bienes raíces en Playa del Carmen

$199,000 USD

Recámaras	Baños	Construcción	Cuota de mantenimiento
1	1	61 m² / 660 ft²	$185 USD/mes

EN DETALLE

La propiedad

Descubre la combinación perfecta de elegancia moderna y encanto costero en este elegante condominio de una recámara en The Shore, una residencia excepcional a solo dos cuadras de las arenas prístinas de Coco Beach. Diseñado para brindar comodidad y conveniencia, este hogar listo para habitar ofrece un refugio ideal para vivir de tiempo completo, vacacionar o invertir.

Espacio de vida sofisticado

Entra a una distribución de concepto abierto cuidadosamente diseñada que transmite calidez y sofisticación. Los interiores contemporáneos cuentan con acabados de alta gama, mobiliario de buen gusto y abundante luz natural, lo que realza el ambiente acogedor. Las áreas de sala y comedor se integran perfectamente con una cocina elegante y totalmente equipada, que incluye electrodomésticos de acero inoxidable, lavavajillas, horno y gabinetes modernos. Ya sea que prepares alimentos o recibas invitados, este espacio se adapta sin esfuerzo a tu estilo de vida.

Relájate en la comodidad de tu recámara privada, un refugio sereno que ofrece amplio espacio de almacenamiento y una atmósfera tranquila. La unidad también incluye un baño espacioso con accesorios modernos y un clóset con conexiones para lavandería, lo que aumenta la comodidad diaria. Dos unidades de aire acondicionado completamente nuevas garantizan un ambiente perfectamente fresco durante todo el año, mientras que un detector de monóxido de carbono brinda mayor seguridad.

Sal a tu balcón privado, el lugar perfecto para disfrutar tu café de la mañana o de la refrescante brisa del Caribe. El condominio está completamente amueblado y listo para habitar; solo necesita algunos detalles decorativos para hacerlo completamente tuyo.

Amenidades estilo resort

Los residentes de The Shore disfrutan de una impresionante selección de amenidades inspiradas en un resort. Relájate en la espectacular alberca infinita en la azotea, con impresionantes vistas al océano, o rejuvenece en el spa y gimnasio del complejo. El bar en la azotea, con servicio de bebidas y elegantes áreas comunes, ofrece un excelente espacio para convivir y relajarse. Con seguridad 24/7, servicio de recepción y estacionamiento subterráneo, The Shore garantiza una experiencia de vida fluida y segura.

Una comunidad que admite mascotas

The Shore es un entorno acogedor para los amantes de las mascotas, aunque no se permiten mascotas en las áreas comunes. Una ventaja destacada es su ubicación privilegiada cerca de Playa 72, la única playa designada para perros en Playa del Carmen, a la que se llega mediante una agradable caminata de 17 minutos por la 5ª Avenida.

Ubicación privilegiada en Coco Beach

Ubicado en la zona codiciada de Coco Beach, este condominio ofrece acceso incomparable a lo mejor de Playa del Carmen. A solo dos cuadras de la vibrante energía de la 5ª Avenida, los residentes pueden explorar una amplia variedad de restaurantes exclusivos, boutiques, cafés modernos y una animada vida nocturna. Las suaves arenas blancas y las aguas turquesas de Coco Beach están muy cerca, lo que convierte a esta ubicación en una verdadera joya para quienes buscan un estilo de vida costero excepcional.

Preguntas frecuentes

¿Este condominio está completamente amueblado?
Sí, el condominio se vende completamente amueblado y equipado; solo requiere algunos detalles personales para hacerlo tuyo.

¿Qué tipo de estacionamiento está disponible?
The Shore ofrece estacionamiento subterráneo, aunque los espacios no están asignados.

¿Se permiten mascotas?
Sí, el edificio admite mascotas, aunque no se permiten en las áreas comunes.

¿Qué amenidades ofrece The Shore?
Los residentes tienen acceso a una alberca infinita en la azotea, spa, gimnasio, bar en la azotea con servicio de bebidas, seguridad 24/7 y servicios de recepción.

¿Qué tan cerca está el condominio de la playa?
Coco Beach está a solo dos cuadras, lo que ofrece un acceso rápido y sencillo a la hermosa costa de Playa del Carmen.

¿Es esta una propiedad adecuada para inversión?
Sí, la ubicación privilegiada de The Shore, cerca de la 5ª Avenida y de la playa, la convierte en una opción atractiva para rentas vacacionales y para vivir a largo plazo.

EN IMÁGENES

Una mirada más cercana








EN IMÁGENES

Una mirada más cercana

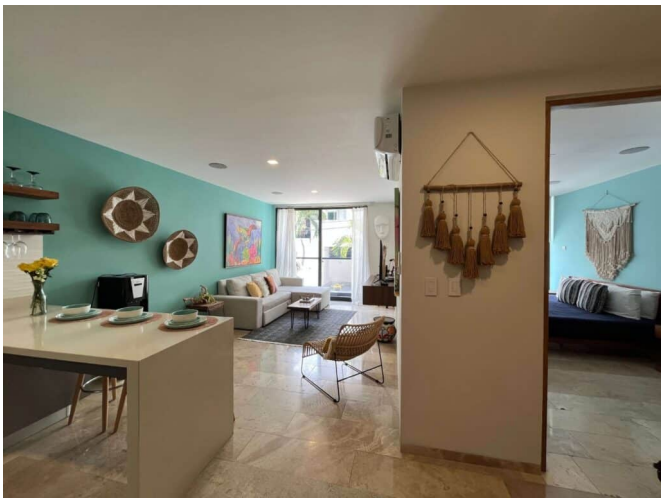











EN IMÁGENES

Una mirada más cercana



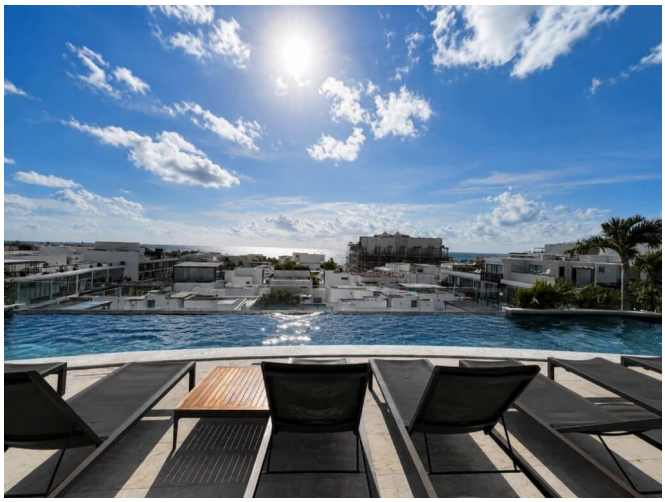

Se incluyen las 19 fotografías de la propiedad.