DETALLES DE LA PROPIEDAD



Condominio de 1 recámara en Viceroy

Centro Playa, Bienes raíces en Playa del Carmen

$395,164 USD

Recámaras	Baños	Construcción	Cuota de mantenimiento
1	1	58 m² / 621 ft²	$260 USD/mes

DE UN VISTAZO

Características

Acceso al club de playa · Alberca en la azotea · Alberca infinita · Albercas · Área de asadores · Área de parrilla · Bar · Casa club · Club de playa · Club infantil · Elevadores · Estacionamiento · Gimnasio · Piscina para adultos · Seguridad las 24 horas · Spa · Vestíbulo · Zona de yoga

EN DETALLE

La propiedad

Una residencia de una recámara en Viceroy Residences Playa del Carmen ofrece a los compradores una opción de propiedad compacta y orientada al servicio cerca del Caribe, en Gonzalo Guerrero. Ubicado en Calle 32 Norte, el edificio está proyectado como un conjunto residencial de seis niveles con acceso a la playa, un club de playa exclusivo para residentes y asistencia de hospitalidad vinculada al programa residencial Viceroy.

El inventario actual de residencias de una recámara comienza en aproximadamente 602 pies cuadrados (55.90 metros cuadrados), lo que hace que este formato sea ideal para compradores que buscan un condominio fácil de administrar en Playa del Carmen, con acceso a un entorno más amplio de amenidades. Las residencias están proyectadas con terrazas, puertas corredizas de cristal, alturas aproximadas de 9.2 pies (2.8 metros) en los techos de las áreas sociales e interiores que incluyen pisos de loseta de porcelanato europeo importado, electrodomésticos de cocina de acero inoxidable, gabinetes italianos premium, carpintería de roble claro y un baño con regadera cerrada con cristal y cubiertas de piedra natural.

La experiencia general de Viceroy Residences incluye una terraza en la azotea con tres albercas infinity, una terraza para yoga y meditación, gimnasio, instalaciones de spa, áreas ajardinadas, jardín de esculturas, restaurante frente al océano, bar junto a la alberca y cabañas, sala multimedia, club infantil, centro ejecutivo de negocios y espacio privado para eventos. Los compradores deben confirmar la disponibilidad actual, las especificaciones finales, las vistas, el mobiliario, los servicios y los detalles de compra con los documentos más recientes del desarrollador.

Preguntas frecuentes

¿Dónde se encuentra el condominio de una recámara?
Las residencias de una recámara forman parte de Viceroy Residences Playa del Carmen, en Calle 32 Norte, en Gonzalo Guerrero, una zona costera céntrica cerca del Caribe.

¿Qué tamaño tienen las residencias de una recámara?
El inventario actual de una recámara comienza en aproximadamente 602 pies cuadrados (55.90 metros cuadrados). Los compradores deben confirmar el tamaño específico de la unidad y el plano antes de comprar.

¿Qué características interiores se incluyen?

Las residencias están proyectadas con terrazas, puertas corredizas de cristal, techos de aproximadamente 9.2 pies (2.8 metros) en las áreas sociales, electrodomésticos de acero inoxidable, gabinetes italianos premium, pisos de loseta de porcelanato europeo importado y un baño con regadera cerrada con cristal y cubiertas de piedra natural.

¿Qué amenidades están disponibles para los propietarios?

Se espera que los propietarios tengan acceso a un club de playa exclusivo para residentes, una terraza en la azotea con tres albercas infinity, gimnasio, instalaciones de spa, terraza para yoga y meditación, restaurante frente al océano, bar junto a la alberca y cabañas, áreas ajardinadas y otros espacios compartidos.

EN IMÁGENES

Una mirada más cercana













EN IMÁGENES

Una mirada más cercana





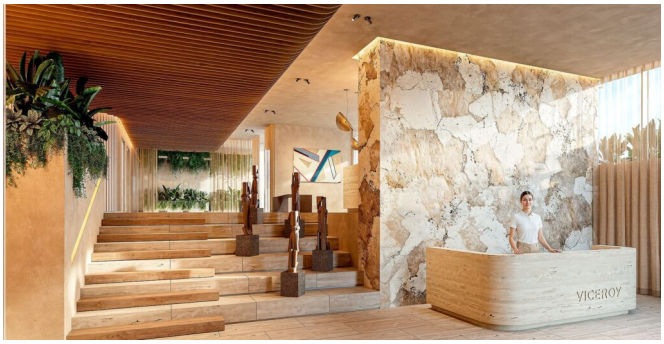



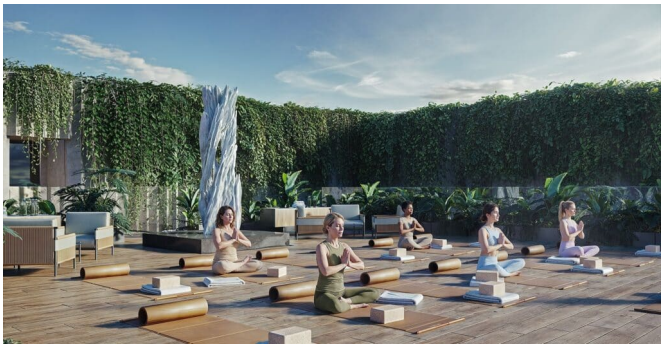

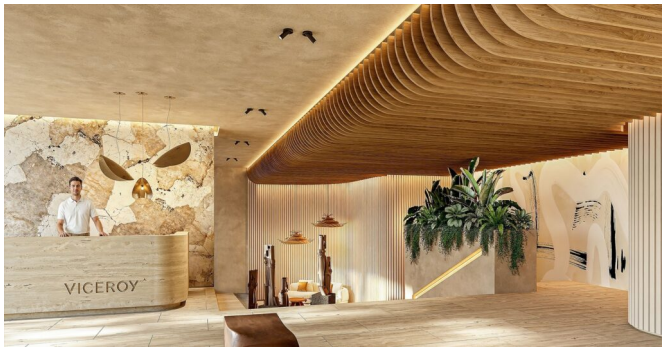

EN IMÁGENES

Una mirada más cercana









Este folleto incluye 21 de las 42 fotografías de la propiedad. Solicita a tu agente la galería completa.