

Condominio de 1 recámara frente al mar en Zonna

Frente al mar, Playa Mamitas, Bienes raíces en Playa del Carmen

$641,500 USD

Recámaras	Baños	Construcción	Cuota de mantenimiento
1	1	84 m² / 904 ft²	$255 USD/mes

DE UN VISTAZO

Características

Alberca infantil · Alberca infinita · Albercas · Bar deportivo · Bar junto a la piscina · Centro de spa y bienestar · Club de playa · Club infantil · Gimnasio · Piscina para adultos · Sala de cine

EN DETALLE

La propiedad

Vive frente al mar en su máxima expresión con los **condominios de 1 recámara en Zonna Beachfront Residences**. Diseñados para ofrecer el equilibrio perfecto entre sofisticación moderna y tranquilidad costera, estos condominios son una opción ideal para quienes buscan un estilo de vida lujoso en el vibrante entorno de Playa del Carmen. Ya sea que busques una residencia principal o un refugio vacacional, estos condominios de 1 recámara ofrecen la combinación perfecta de elegancia y comodidad.

Diseño bien pensado e interiores elegantes

La distribución abierta de estos condominios de 1 recámara crea una conexión fluida entre las áreas de sala, comedor y cocina. Los amplios ventanales y las puertas corredizas inundan el espacio de luz natural, resaltando los acabados modernos y depurados. La sala ofrece un espacio cómodo para relajarte o recibir invitados, mientras que el comedor contiguo es perfecto para disfrutar de tus alimentos con impresionantes vistas al océano o a los jardines tropicales. La cocina está equipada con electrodomésticos de primera línea, gabinetes elegantes y cubiertas de alta calidad, por lo que es tan funcional como hermosa.

Recámara tranquila y baño inspirado en un spa

La recámara es un santuario de paz, diseñado para brindar el máximo confort. Con amplios clósets, acabados elegantes y acceso directo a un balcón privado, es el lugar perfecto para relajarte después de un día en la playa. El baño adjunto es una obra maestra moderna, con accesorios premium, una ducha tipo walk-in y detalles lujosos que incorporan una experiencia tipo spa a tu rutina diaria.

Amenidades excepcionales para un estilo de vida premium

En Zonna Beachfront Residences disfrutarás de una variedad de amenidades de clase mundial que atienden todas tus necesidades. Desde la alberca infinita en la azotea, con impresionantes vistas al océano, hasta el gimnasio de última generación y el exclusivo club de playa, cada aspecto de la vida de lujo ha sido diseñado cuidadosamente. Los residentes también tienen acceso a jardines bellamente diseñados y serenas áreas comunes, que ofrecen un escape tranquilo del vibrante

entorno.

Ubicación inmejorable en Playa del Carmen

Ubicados a solo unos minutos de la animada playa Mamita’s y de la famosa Quinta Avenida de Playa del Carmen, estos condominios de 1 recámara te sitúan en el corazón de toda la acción. Con restaurantes, tiendas y entretenimiento de clase mundial a unos pasos, nunca estarás lejos de la emoción de esta cosmopolita ciudad costera.

Haz tu hogar en uno de los desarrollos más prestigiosos de Playa del Carmen con un condominio de 1 recámara en Zonna Beachfront Residences: un oasis de estilo, lujo y belleza costera.

EN IMÁGENES

Una mirada más cercana





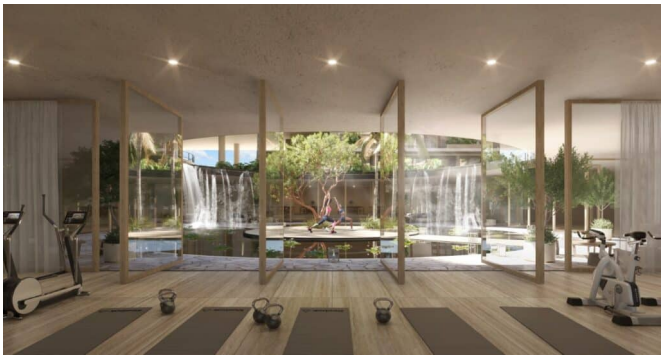

Se incluyen las 10 fotografías de la propiedad.