

Condominio de 2 recámaras en Ipana

Calle 38, Centro Playa, Bienes raíces en Playa del Carmen

$340,000 USD

Recámaras	Baños	Construcción	Cuota de mantenimiento
2	2	83 m² / 896 ft²	$318 USD/mes

DE UN VISTAZO

Características

Alberca en la azotea · Bar · Elevadores · Estacionamiento subterráneo · Gimnasio · Jardines · Restaurante · Seguridad las 24 horas

EN DETALLE

La propiedad

Una terraza cubierta y sombreada por una ceiba madura ofrece una vista arbolada y privada desde este condominio de dos recámaras y dos baños en Ipana. Ubicada en la Calle 38 de Playa del Carmen, a una cuadra de la Quinta Avenida y a cuatro cuadras de la playa, la residencia amueblada ofrece 896.6 pies cuadrados (83.3 metros cuadrados) de espacio habitable.

La sala, el comedor y la cocina de concepto abierto se conectan con la terraza de longitud completa mediante ventanales de piso a techo. La cocina cuenta con gabinetes de madera y electrodomésticos de acero inoxidable. Ambas recámaras tienen camas king size, persianas blackout, aire acondicionado y baños individuales con acabados de piedra y regaderas de vidrio tipo walk-in.

Las amenidades de Ipana incluyen cuatro albercas en la azotea con vistas al mar, incluida una alberca exclusiva para adultos, un área familiar y una alberca para nado. Los residentes también tienen acceso a un gimnasio, sala de juegos, bar y restaurante en la azotea, y patios ajardinados. La recepción, la seguridad las 24 horas, los elevadores y el estacionamiento subterráneo sin asignar facilitan la vida diaria en este desarrollo que admite mascotas.

¿El condominio se vende amueblado?
Sí. El condominio se ofrece amueblado, incluyendo camas king size en ambas recámaras y electrodomésticos de cocina.

¿Qué tan cerca está Ipana de la Quinta Avenida y la playa?
Ipana está cerca de la Calle 38 en Playa del Carmen, a una cuadra de la Quinta Avenida y a cuatro cuadras de la playa.

¿Qué amenidades ofrece Ipana?
Los residentes tienen acceso a cuatro albercas en la azotea con vistas al mar, un gimnasio, sala de juegos, bar y restaurante en la azotea, y patios ajardinados. El desarrollo también ofrece seguridad las 24 horas, recepción, elevadores y estacionamiento subterráneo sin asignar.

EN IMÁGENES

Una mirada más cercana







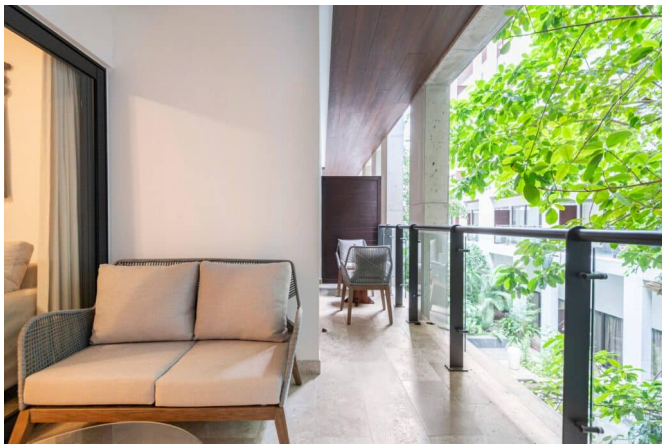



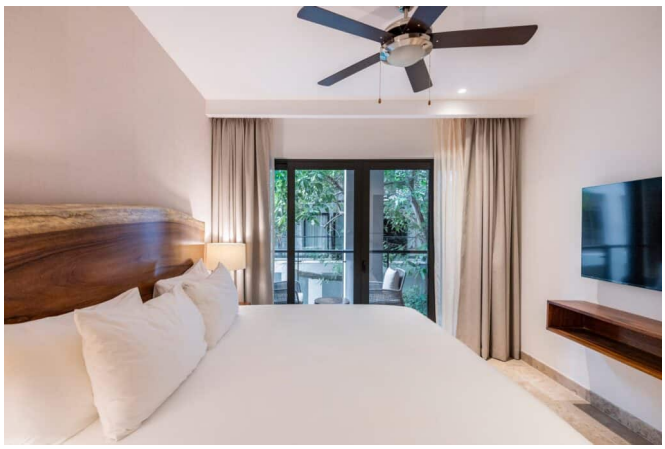

EN IMÁGENES

Una mirada más cercana







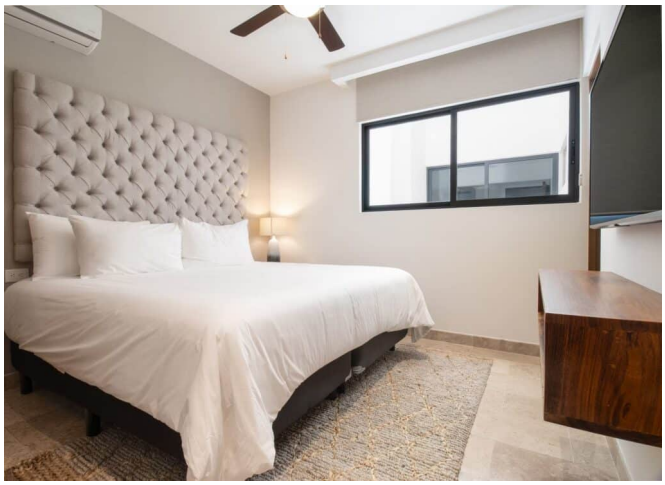





EN IMÁGENES

Una mirada más cercana







Se incluyen las 20 fotografías de la propiedad.