

Condominio de 2 recámaras en Olaya

Centro Playa, Bienes raíces en Playa del Carmen

$386,410 USD

Recámaras	Baños	Construcción	Cuota de mantenimiento
2	2	77 m² / 828 ft²	$195 USD/mes

DE UN VISTAZO

Características

Bar húmedo · Carril de natación · Centro de negocios · Estacionamiento · Fogatero · Gimnasio · Jacuzzi · Piscina panorámica y azotea · Restaurante · Sauna · Spa · Zona orientada a niños y familias

EN DETALLE

La propiedad

Olaya: La puerta de entrada al exuberante estilo de vida de Playa del Carmen

Bienvenido a Olaya, un destacado desarrollo inmobiliario diseñado para sumergirte en la vibrante y sofisticada vida de Playa del Carmen. Este proyecto único encapsula la esencia de la vida de lujo, combinada perfectamente con la belleza natural y la riqueza cultural de este reconocido destino del Caribe Mexicano.

Espacios de vida exquisitos:

Olaya ofrece una variedad de sofisticados departamentos, disponibles en configuraciones de 1 y 2 recámaras. Con superficies totales que van de 41.84 m² a 80.91 m², cada espacio está cuidadosamente diseñado para brindar comodidad, estilo y funcionalidad. Ya seas un joven profesional, una familia pequeña o una pareja que busca un refugio tranquilo, Olaya se adapta a todos los estilos de vida.

Amenidades que redefinen el lujo:

Olaya no es solo una residencia; es un estilo de vida. El desarrollo cuenta con una variedad de amenidades premium que garantizan que cada día sea una experiencia de lujo y relajación.

- Carril de nado: Perfecto para los amantes del ejercicio o para nadar tranquilamente.
- Gimnasio: Equipo de última generación para un estilo de vida saludable.
- Centro de negocios: Para lograr un equilibrio perfecto entre el trabajo y la vida personal.
- Fogatero: Ideal para reuniones sociales bajo las estrellas.
- Alberca panorámica: Con vistas impresionantes.
- Sauna y spa: Para una relajación y revitalización absolutas.
- Jacuzzi y bar: Relájate con estilo.
- Estacionamiento: Amplio espacio para residentes e invitados.
- Área infantil: Diversión y seguridad para los pequeños.
- Restaurante: Disfruta de cocina gourmet sin salir de tu refugio.
- Áreas de basura: Gestión eficiente y discreta de residuos.

Ubicación perfecta:

Ubicado en el corazón de Playa del Carmen, Olaya está perfectamente situado para ofrecer fácil acceso a playas vírgenes, mercados bulliciosos y una vibrante vida nocturna. Es un santuario donde lo urbano se encuentra con lo tropical, creando una combinación armoniosa de emoción y tranquilidad.

Vive Olaya:

Olaya no es solo un desarrollo; es la promesa de una vida llena de belleza, comodidad y estilo. Es una invitación a formar parte del ritmo enérgico de Playa del Carmen, mientras disfrutas de tu oasis de calma y lujo. Descubre Olaya: donde cada momento es una celebración de la vida.

EN IMÁGENES

Una mirada más cercana











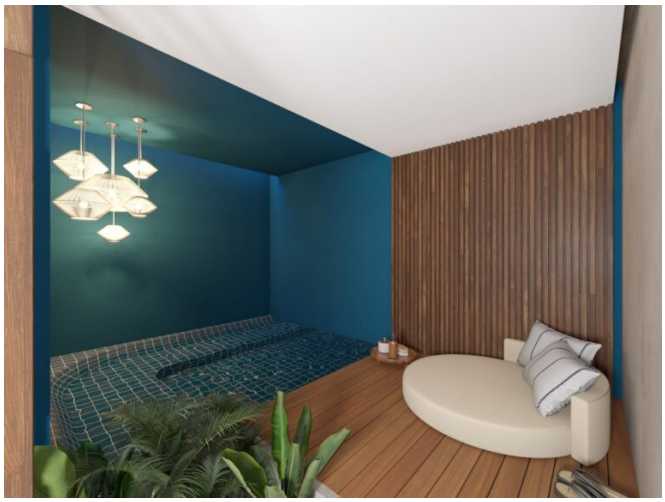

Se incluyen las 11 fotografías de la propiedad.