DETALLES DE LA PROPIEDAD



Condominio de 2 recámaras en Polo 88

Colosio Playa, Bienes raíces en Playa del Carmen

$249,999 USD

Recámaras	Baños	Construcción	Cuota de mantenimiento
2	2	98 m² / 1,060 ft²	$320 USD/mes

DE UN VISTAZO

Características

Alberca en la azotea · Área de asadores · Entrada con acceso controlado · Piscina panorámica y azotea · Salón en la azotea · Terraza general · Terraza panorámica

EN DETALLE

La propiedad

Imagina despertar a unos pasos de las prístinas arenas blancas y las aguas turquesas de Playa del Carmen. Polo 88 presenta una oportunidad excepcional para adquirir un condominio bellamente diseñado de 2 recámaras y 2 baños, que equilibra a la perfección comodidad, lujo y conveniencia.

Aspectos destacados:

- Ubicación: Ubicado en la esquina de la Calle 88 y la Quinta Avenida, Polo 88 está a pocos pasos de la playa y a una corta caminata del vibrante centro de Playa del Carmen.
- Tamaño: Distribución espaciosa de 98.57 m² (1,060 pies cuadrados), con interiores cuidadosamente diseñados y techos altos.
- Amenidades: Una terraza en la azotea con vistas panorámicas al océano, un área de asadores, espacios para comer y camastros junto a la alberca.

Vive la vida de concepto abierto en su máxima expresión

Entra en un espacio luminoso y ventilado, donde el área de sala y comedor de concepto abierto invita a relajarse y recibir visitas. La cocina moderna está equipada con electrodomésticos de primera línea, lo que garantiza facilidad y sofisticación culinarias. Los techos altos en todo el condominio realzan su ambiente espacioso, creando un refugio sereno en el corazón de Playa del Carmen.

Lujo incomparable en la azotea

La terraza en la azotea es una característica sobresaliente de Polo 88. Relájate junto a la alberca bajo el sol, organiza una parrillada en el área de asadores o disfruta de una cena con amigos mientras contemplas el impresionante mar Caribe. Este refugio privado ofrece la escapada perfecta sin salir del edificio.

Ubicación privilegiada cerca de las mejores atracciones de Playa del Carmen

Ubicado a solo 350 metros de la playa, Polo 88 pone la belleza de Playa del Carmen justo a tu alcance. Disfruta de un paseo panorámico por la nueva Quinta, que cuenta con ciclovía, restaurantes modernos y boutiques a lo largo de la icónica Quinta Avenida. El campo de golf Gran

Coyote está a solo 10 minutos caminando para los aficionados al golf.

Vida en una comunidad íntima

Con solo nueve unidades en el edificio, Polo 88 ofrece exclusividad y tranquilidad, a la vez que brinda el estilo de vida vibrante por el que Playa del Carmen es conocida. Ya sea que busques una casa de vacaciones, una inversión para renta o una residencia permanente, este condominio promete una experiencia de vida incomparable.

No pierdas la oportunidad de adquirir este extraordinario rincón del paraíso en una de las ubicaciones más deseadas de México. ¡Agenda una visita hoy mismo!

Preguntas frecuentes

¿A qué distancia está el condominio de la playa?
Polo 88 está a solo 350 metros a pie de la playa, lo que te permite disfrutar de la arena y el mar en cuestión de minutos.

¿Qué amenidades ofrece el edificio?
El edificio cuenta con una terraza en la azotea con vistas al océano, alberca, camastros, área de asadores y espacios para comer, disponibles para el disfrute de los residentes.

¿Polo 88 está cerca de restaurantes y tiendas?
Sí, Polo 88 está ubicado cerca de la nueva Quinta en la Quinta Avenida, que ofrece restaurantes de alta gama, boutiques y una ciclovía panorámica.

¿Es una buena oportunidad de inversión?
Por supuesto. Polo 88 está en una ubicación privilegiada de Playa del Carmen, lo que lo convierte en una excelente opción para rentas vacacionales, segundas residencias o residencias permanentes.

EN IMÁGENES

Una mirada más cercana

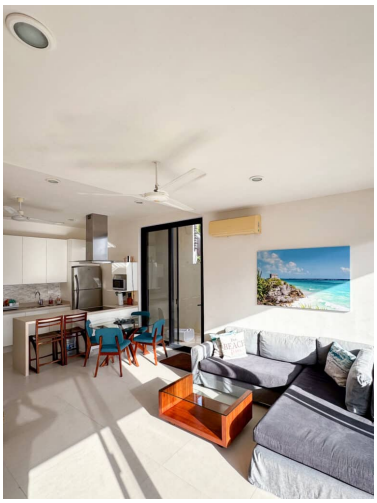











EN IMÁGENES

Una mirada más cercana

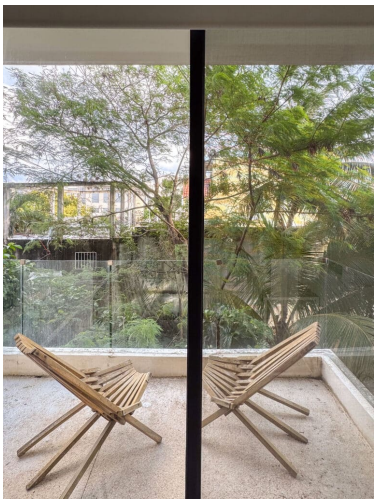



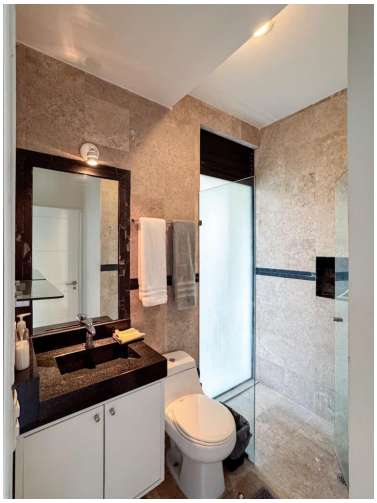







EN IMÁGENES

Una mirada más cercana





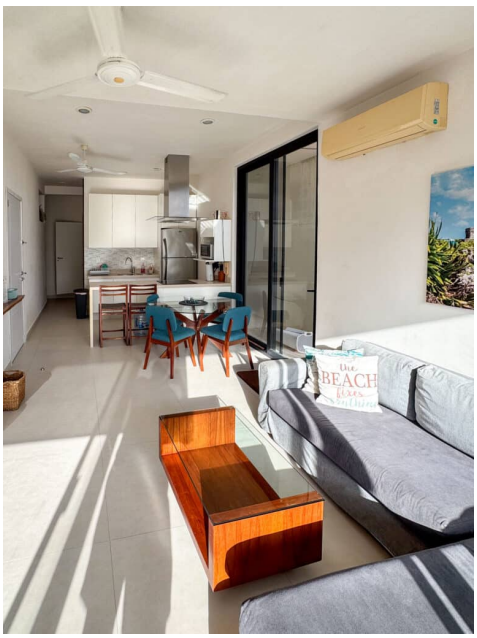

Se incluyen las 20 fotografías de la propiedad.