DETALLES DE LA PROPIEDAD



Condominio de 2 recámaras en Punta Laguna

Corasol, Bienes raíces en Playa del Carmen

$407,193 USD

Recámaras	Baños	Construcción	Cuota de mantenimiento
2	2	170 m² / 1,825 ft²	$340 USD/mes

DE UN VISTAZO

Características

Área de asadores · Área de juegos · Bar lounge · Cancha de pádel · Club infantil · Eco-Piscina · Espacio de coworking · Fogatero · Gimnasio · Hamacas · Jardín Zen · Piscina exterior en la selva · Vestíbulo · Zona de yoga

EN DETALLE

La propiedad

Viva una experiencia de vida refinada en los condominios de 2 recámaras de Punta Laguna, un desarrollo exclusivo ubicado dentro de la comunidad Corasol en Playa del Carmen. Estas residencias modernas ofrecen una combinación armoniosa de diseño contemporáneo y la serena belleza natural de la Riviera Maya, ideales para quienes buscan un estilo de vida lujoso y tranquilo.

Cada condominio de 2 recámaras está diseñado cuidadosamente e incluye amplias áreas de estar que crean un ambiente acogedor para relajarse y recibir visitas. Los ventanales permiten que abundante luz natural inunde los interiores y ofrecen impresionantes vistas de los exuberantes alrededores. La cocina de concepto abierto viene completamente equipada con electrodomésticos premium, elegantes cubiertas y amplio espacio de almacenamiento, lo que la convierte en un espacio ideal para los amantes de la gastronomía.

Ambas recámaras tienen generosas dimensiones; la recámara principal cuenta con un baño privado en suite y clósets empotrados. La segunda recámara ofrece flexibilidad y es perfecta para familiares, huéspedes o incluso como oficina en casa. Los acabados de alta gama y los materiales de calidad son evidentes en toda la propiedad, desde los elegantes pisos hasta los accesorios modernos.

Los residentes de Punta Laguna disfrutan de una amplia variedad de amenidades exclusivas que se adaptan tanto a estilos de vida activos como tranquilos. Comience sus mañanas practicando yoga en el área designada o ejercítese en el gimnasio completamente equipado. Para los profesionales que trabajan a distancia, el espacio de coworking ofrece un entorno ideal para la productividad. Las familias apreciarán la variedad de opciones recreativas, que incluyen un club infantil, un salón para adolescentes y varias albercas para disfrutar del cálido clima tropical.

Las tardes pueden dedicarse a relajarse junto a las fogatas o a recibir a amigos y familiares en el área de asadores. Para una experiencia más serena, retírese al Jardín Zen o relájese en una de las numerosas hamacas distribuidas por los hermosos jardines.

Con acceso a todo lo que Corasol ofrece, incluido un campo de golf privado y clubes de playa exclusivos, estos condominios de 2 recámaras en Punta Laguna brindan un refugio lujoso y tranquilo en el corazón de la Riviera Maya.

EN IMÁGENES

Una mirada más cercana







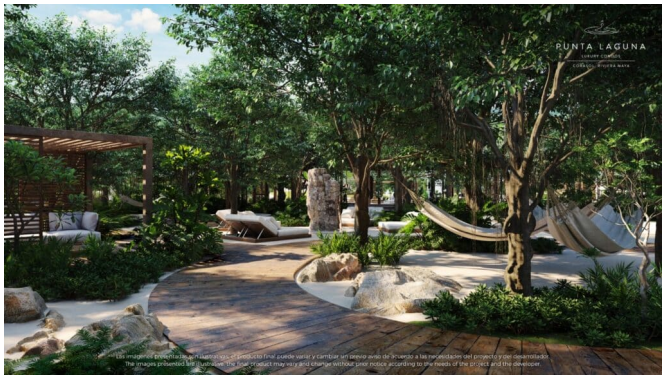

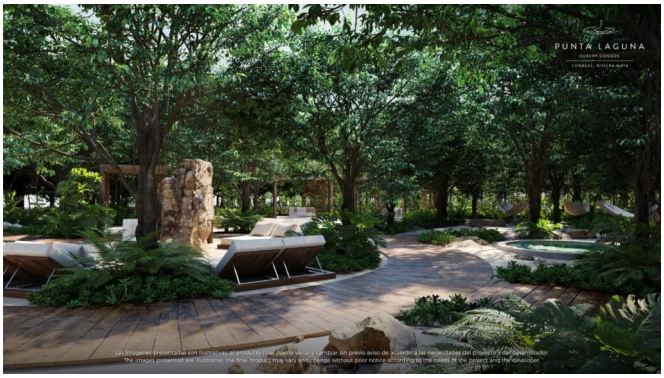

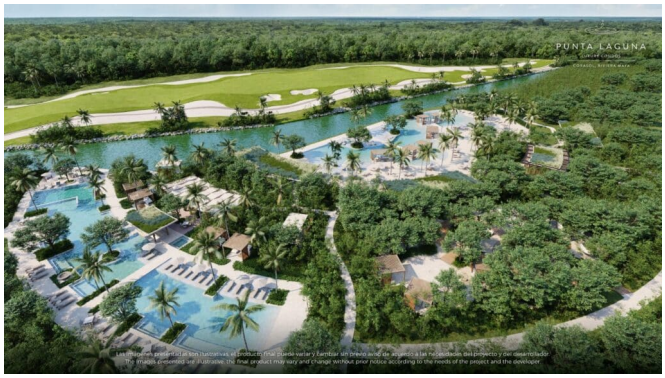

EN IMÁGENES

Una mirada más cercana



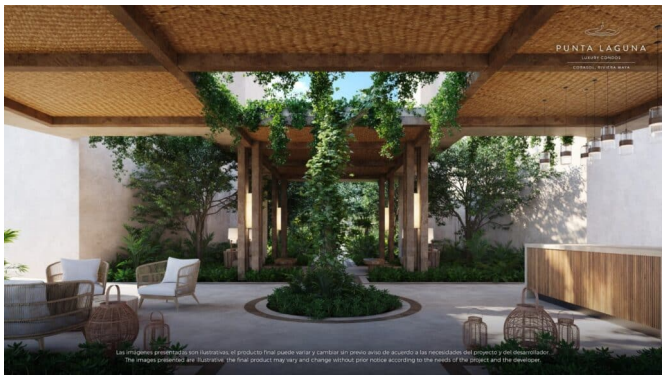







Se incluyen las 16 fotografías de la propiedad.