

Condominio de 2 recámaras en The Village

Corasol, Bienes raíces en Playa del Carmen

$239,000 USD

Recámaras	Baños	Construcción	Cuota de mantenimiento
2	2	109 m² / 1,174 ft²	$515 USD/mes

DE UN VISTAZO

Características

Acceso al club de playa · Albercas · Cafetería · Campo de golf · Centro de spa y bienestar · Club infantil · Gimnasio · Pista para correr · Restaurante · Seguridad las 24 horas

EN DETALLE

La propiedad

Este condominio completamente amueblado de dos recámaras y dos baños en The Village at Corasol ofrece 1,174 pies cuadrados de espacio habitable cómodo dentro de una de las comunidades residenciales mejor equipadas de Playa del Carmen. Los interiores tropicales contemporáneos, una distribución espaciosa y vistas directas a las albercas de la comunidad y al paisaje selvático circundante crean un entorno práctico para vivir de tiempo completo, estancias prolongadas o como propiedad vacacional.

El área principal de estar sigue un diseño de concepto abierto que conecta la sala, el comedor y la cocina gourmet. Sus generosas proporciones ofrecen espacio tanto para la vida cotidiana como para recibir invitados, mientras que las amplias aperturas extienden el interior hacia una terraza privada. Desde aquí, los residentes pueden disfrutar vistas de las albercas de diseño orgánico, los maduros alrededores tropicales y los atardeceres. La distribución también separa las áreas sociales de las recámaras, favoreciendo la privacidad al recibir a familiares o invitados. La recámara principal incluye su propio baño en suite, y la residencia se ofrece amueblada con una decoración contemporánea coordinada.

The Village ofrece una amplia selección de amenidades diseñadas en torno a la recreación, el bienestar, la gastronomía y la comodidad. Los residentes tienen acceso a varias albercas estilo resort, áreas de descanso, un carril de natación semiolímpico, un sky gym en la azotea, áreas de yoga, senderos para correr y caminar, fogateros y espacios sociales compartidos. Las instalaciones orientadas a las familias incluyen un club infantil, áreas de juegos para niños y minigolf, mientras que los servicios adicionales incluyen una cafetería en el sitio, restaurantes, asadores, spa para mascotas, estacionamiento privado con seguridad, motor lobby y asistencia de concierge.

Corasol también alberga el campo de golf de 18 hoyos Gran Coyote, diseñado por Nick Price, además de acceso a Costa Beach Club. El acceso controlado, el monitoreo por CCTV y la seguridad privada las 24 horas contribuyen a un entorno residencial seguro, mientras que un programa de administración y renta de propiedades en el sitio ofrece mayor comodidad a los propietarios que no planean ocupar el condominio durante todo el año. La comunidad se encuentra aproximadamente a ocho minutos de la Quinta Avenida de Playa del Carmen y a unos 40 minutos del Aeropuerto Internacional de Cancún, con acceso a los restaurantes, las tiendas, las playas y las conexiones de transporte regional de la ciudad.

Preguntas frecuentes

¿El condominio está amueblado?

Sí. La residencia se ofrece completamente amueblada y cuenta con interiores tropicales contemporáneos.

¿Qué tamaño tiene el condominio?
El condominio de dos recámaras y dos baños ofrece aproximadamente 1,174 pies cuadrados (109.05 metros cuadrados) de espacio habitable, incluida un área social de concepto abierto y una terraza privada.

¿Qué amenidades están disponibles en The Village at Corasol?
Las amenidades incluyen albercas estilo resort, un carril de natación semiolímpico, gimnasio en la azotea, áreas de bienestar, senderos para caminar y correr, restaurantes, una cafetería, club infantil, minigolf, servicio de concierge, estacionamiento con seguridad y seguridad las 24 horas. Los residentes también tienen acceso al campo de golf Gran Coyote y a Costa Beach Club.

¿El condominio puede utilizarse como renta vacacional?
Sí. The Village ofrece un programa de administración y renta de propiedades en el sitio, lo que hace que la residencia sea adecuada para propietarios que planean utilizarla por temporadas o ofrecerla como renta vacacional.

EN IMÁGENES

Una mirada más cercana




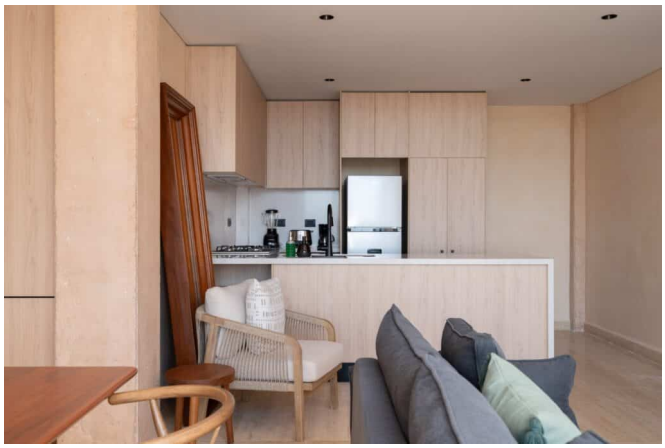

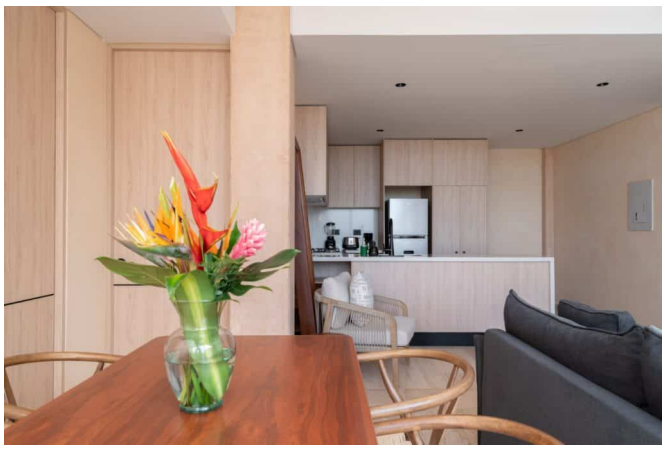

EN IMÁGENES

Una mirada más cercana



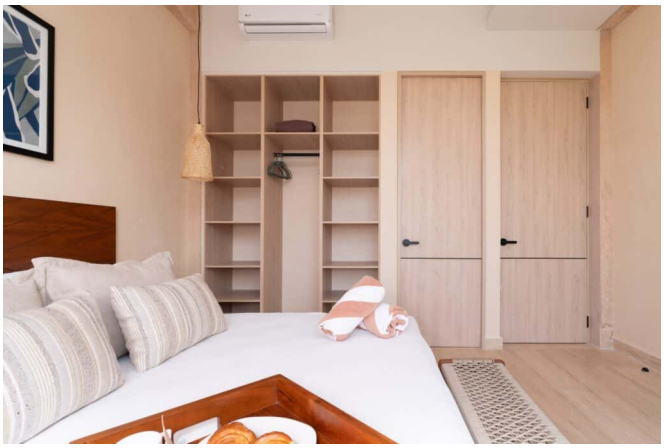
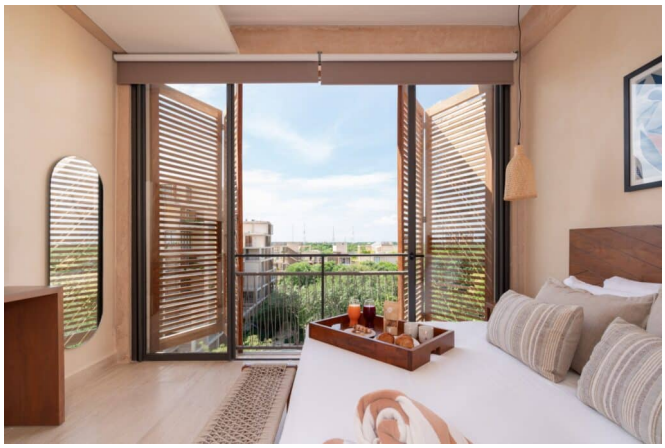

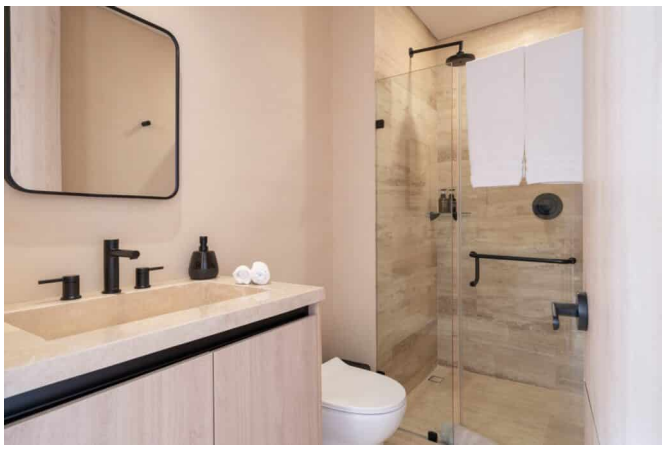

EN IMÁGENES

Una mirada más cercana





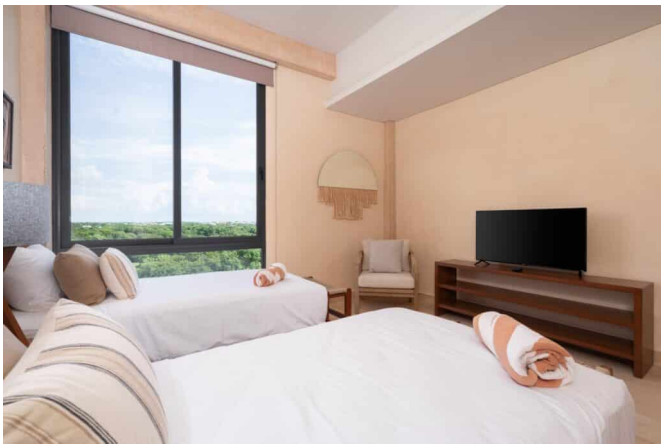

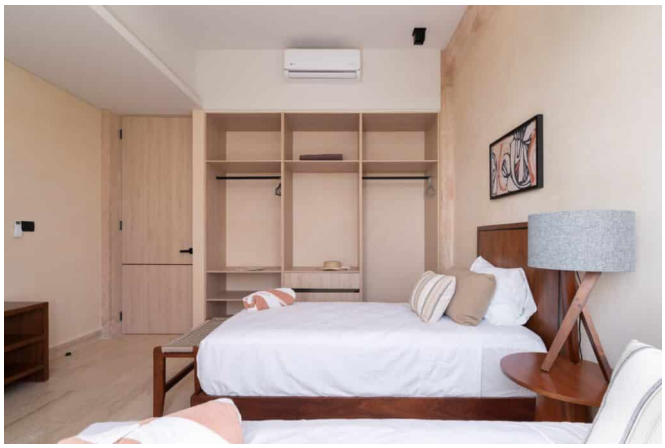

Este folleto incluye 21 de las 29 fotografías de la propiedad. Solicita a tu agente la galería completa.