DETALLES DE LA PROPIEDAD



Condominio de 2 recámaras en The Village

Corasol, Bienes raíces en Playa del Carmen

$423,112 USD

Recámaras	Baños	Construcción	Cuota de mantenimiento
2	2.5	131 m² / 1,412 ft²	$196 USD/mes

DE UN VISTAZO

Características

Alberca · Área de asadores · Campo de golf · Casa club · Ciclovía · Club de playa · Elevador · Estacionamiento · Gimnasio · Seguridad las 24 horas · Spa · Vestíbulo · Zona de yoga

EN DETALLE

La propiedad

Descubre una vida de lujo y tranquilidad en los condominios de 2 recámaras de The Village, Corasol. Estas unidades, diseñadas con gran belleza, ofrecen una combinación perfecta de sofisticación moderna y belleza natural, con vistas a la selva tropical circundante, al campo de golf Gran Coyote y, en algunas unidades, impresionantes vistas del mar Caribe desde los pisos superiores o la azotea. Cada condominio está diseñado cuidadosamente para maximizar la comodidad y funcionalidad, con amplias áreas de estar de concepto abierto, acabados de alta gama y grandes ventanas que llenan los interiores de luz natural.

Los residentes de The Village disfrutan de acceso exclusivo a un Lago de Lujo privado, que ofrece un entorno sereno para relajarse y realizar actividades al aire libre. El desarrollo se encuentra dentro de Corasol, una comunidad de primer nivel destinada a convertirse en el destino más emblemático de la Riviera Maya. Su diseño armoniza con el paisaje natural de la región y ofrece una combinación única de lujo y naturaleza. La pieza central de Corasol será uno de los clubes de playa más grandes de México, actualmente en construcción, que elevará la experiencia de vida con amenidades de clase mundial y una playa virgen.

Perfectos para quienes buscan un refugio tranquilo sin renunciar a las comodidades modernas, los condominios de 2 recámaras de The Village ofrecen acceso a una variedad de amenidades estilo resort. Desde el lago privado y las terrazas en la azotea hasta el cercano campo de golf Gran Coyote, los residentes pueden disfrutar de un estilo de vida activo y sereno. Ya sea descansando junto a la alberca, explorando los senderos naturales o disfrutando del próximo club de playa, la vida en The Village promete experiencias inolvidables.

La dedicación de Corasol a combinar una vida de lujo con la belleza de la Riviera Maya hace de estos condominios una excelente opción tanto para residencias principales como para casas de vacaciones.

EN IMÁGENES

Una mirada más cercana


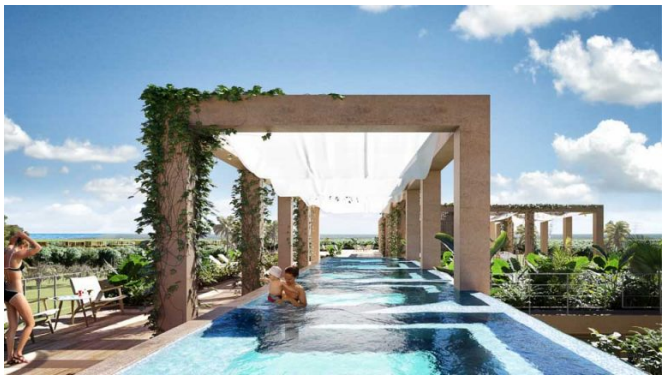





EN IMÁGENES

Una mirada más cercana



Se incluyen las 12 fotografías de la propiedad.