DETALLES DE LA PROPIEDAD







Condominio de 2 recámaras en Viceroy

Centro Playa, Bienes raíces en Playa del Carmen

$643,001 USD

Recámaras	Baños	Construcción	Cuota de mantenimiento
2	2	97 m² / 1,042 ft²	$435 USD/mes

DE UN VISTAZO

Características

Acceso al club de playa · Alberca en la azotea · Alberca infinita · Albercas · Área de asadores · Área de parrilla · Bar · Casa club · Club de playa · Club infantil · Elevadores · Estacionamiento · Gimnasio · Piscina para adultos · Seguridad las 24 horas · Spa · Vestíbulo · Zona de yoga

EN DETALLE

La propiedad

Para los compradores que desean más flexibilidad que una residencia de una recámara sin pasar a una distribución familiar más grande, los condominios de dos recámaras en Viceroy Residences Playa del Carmen ofrecen una opción equilibrada de propiedad cerca del Caribe. El edificio se encuentra en Calle 32 Norte, en Gonzalo Guerrero, lo que ubica a los propietarios en una zona costera céntrica de Playa del Carmen, con acceso a la playa y un club de playa exclusivo para residentes.

El formato de dos recámaras permite un uso práctico para parejas, familiares de visita, huéspedes o estancias más prolongadas en la Riviera Maya. El inventario actual de dos recámaras incluye distribuciones desde aproximadamente 943 pies cuadrados (87.63 metros cuadrados), con áreas de sala abiertas, terrazas exteriores y puertas corredizas de cristal diseñadas para conectar los interiores con el entorno costero. Las alturas de los techos en las áreas habitables son de aproximadamente 9.2 pies (2.8 metros), lo que contribuye a una sensación residencial más luminosa y abierta.

Las especificaciones interiores incluyen cocinas con cubiertas y salpicaderos en tonos travertino, gabinetes de roble claro, gabinetes italianos de alta gama, electrodomésticos de acero inoxidable, pisos de loseta de porcelanato europeo importado y baños inspirados en spas, con regaderas cerradas con cristal y cubiertas de piedra natural. Los propietarios también tienen acceso a albercas en la azotea, una terraza de yoga y meditación, áreas ajardinadas, un gimnasio, instalaciones de spa, un restaurante con vista al océano, bar y cabañas junto a la alberca, sala multimedia, lounge para adolescentes, club infantil, centro de negocios ejecutivo y espacio privado para eventos.

Viceroy Residences Playa del Carmen es adecuado para compradores que buscan un condominio de dos recámaras con servicios, acceso a la playa, apoyo de hospitalidad y un sólido programa de amenidades en uno de los vecindarios más establecidos de Playa del Carmen. Los planos finales, las vistas, el mobiliario, los servicios, las especificaciones y la disponibilidad deben verificarse con los documentos vigentes del desarrollador y el contrato de compraventa.

Preguntas frecuentes

¿Dónde se encuentran los condominios de dos recámaras en Viceroy Residences?
Las residencias de dos recámaras forman parte de Viceroy Residences Playa del Carmen, en Calle 32 Norte, en Gonzalo Guerrero, un vecindario costero céntrico cerca del Caribe.

¿Qué tamaño tienen las residencias de dos recámaras?

El inventario actual de dos recámaras incluye distribuciones desde aproximadamente 943 pies cuadrados (87.63 metros cuadrados). Los compradores deben confirmar el tamaño exacto de la residencia específica que estén considerando.

¿Qué acabados interiores se describen para los condominios de dos recámaras?

Las residencias incluyen cocinas abiertas con cubiertas y salpicaderos en tonos travertino, gabinetes de roble claro, gabinetes italianos de alta gama, electrodomésticos de acero inoxidable, pisos de loseta de porcelanato europeo importado y baños con regaderas cerradas con cristal y cubiertas de piedra natural.

¿Qué amenidades están disponibles para los propietarios?

Se espera que los propietarios tengan acceso a un club de playa exclusivo para residentes, una terraza en la azotea con tres albercas infinitas, una terraza de yoga y meditación, gimnasio, instalaciones de spa, restaurante con vista al océano, bar y cabañas junto a la alberca, áreas ajardinadas y espacios compartidos para propietarios.

EN IMÁGENES

Una mirada más cercana


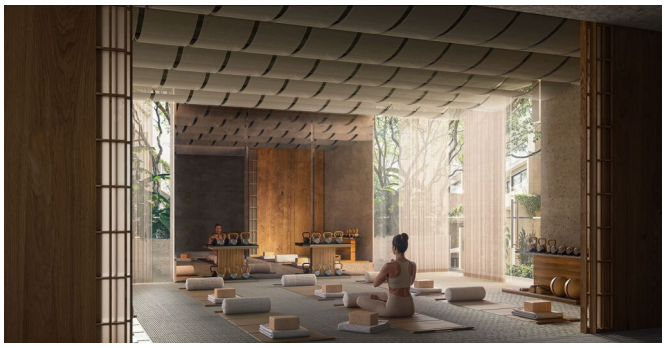





EN IMÁGENES

Una mirada más cercana









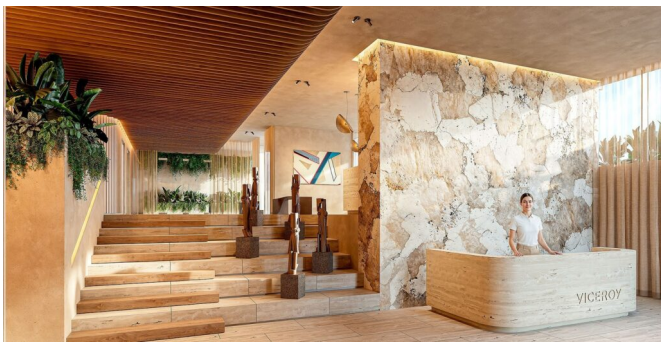

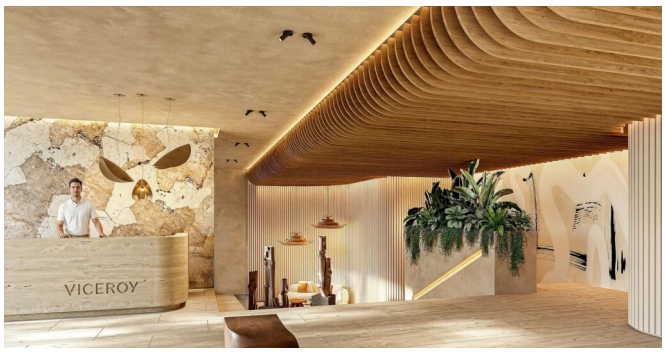

EN IMÁGENES

Una mirada más cercana









Este folleto incluye 21 de las 42 fotografías de la propiedad. Solicita a tu agente la galería completa.