





# Condominio de 2 recámaras Quinta Arena

Centro Playa, Zazil-Ha, Bienes raíces en Playa del Carmen

## $324,621 USD

| Recámaras | Baños | Construcción | Cuota de mantenimiento |
|---|---|---|---|
| 2 | 1 | 64 m² / 691 ft² | $175 USD/mes |

DE UN VISTAZO

### Características

Alberca en la azotea · Bar · Cancha de pádel · Elevador · Gimnasio

EN DETALLE

# La propiedad

Ubicada en la famosa Quinta Avenida de Playa del Carmen, Quinta Arena ofrece condominios contemporáneos de dos recámaras a solo tres minutos a pie de Coco Beach. Situado en la intersección de la Quinta Avenida y la Calle 54, este nuevo desarrollo residencial combina una conveniente ubicación costera con amenidades modernas y fácil acceso a los restaurantes, cafés y tiendas que hacen de Playa del Carmen un lugar tan popular para vivir y visitar.

Desarrollada por Ocean Caribbean y actualmente programada para completarse en diciembre de 2026, Quinta Arena cuenta con 28 departamentos residenciales, incluida una selección de residencias Coral de dos recámaras. Cada una ofrece aproximadamente 692 pies cuadrados (64.26 m²) de espacio, con dos recámaras y un baño.

## Condominios de dos recámaras con vistas a la Quinta Avenida y al mar

Las residencias Coral de dos recámaras en Quinta Arena ofrecen una distribución práctica para compradores que buscan espacio adicional en una ubicación céntrica de Playa del Carmen.

Con dos recámaras y un baño, estos condominios ofrecen flexibilidad para parejas, familias pequeñas, residentes de temporada o compradores que desean una recámara independiente para huéspedes o una oficina en casa.

Actualmente hay dos configuraciones disponibles. Una residencia en el segundo piso tiene vista a la Quinta Avenida y ofrece vistas de una de las calles más reconocibles de Playa del Carmen. Una residencia en el tercer piso está designada con vistas panorámicas al mar, lo que brinda la oportunidad de disfrutar del paisaje del mar Caribe desde un condominio céntricamente ubicado.

Ambas residencias comparten las mismas dimensiones anunciadas, lo que permite a los compradores elegir su posición y vista preferidas dentro del edificio.

## Vive sobre la Quinta Avenida, a minutos de Coco Beach

Quinta Arena se encuentra en una ubicación conveniente en la sección norte de la Quinta Avenida, cerca de su intersección con la Calle 54 y a poca distancia a pie de Coco Beach.

Esta zona de Playa del Carmen reúne edificios residenciales, boutiques independientes, restaurantes y cafés locales. Los residentes pueden disfrutar de la costa del Caribe por la mañana, explorar las opciones gastronómicas cercanas o dar un paseo nocturno por la Quinta Avenida sin alejarse mucho de casa.

El desarrollo también está cerca de la Avenida CTM, lo que proporciona conexiones convenientes con otras zonas de Playa del Carmen. Su ubicación atrae a compradores que valoran poder desplazarse a pie y desean disfrutar del estilo de vida costero de la ciudad con servicios cotidianos cercanos.

## Alberca, gimnasio con vista al mar y cancha de pickleball

Además de las residencias individuales, Quinta Arena ofrecerá una selección de amenidades compartidas diseñadas para apoyar un estilo de vida activo y agradable.

Las instalaciones planeadas incluyen una alberca, un gimnasio con vista al mar, una cancha de pickleball y un bar. Entre las comodidades adicionales se incluyen lavandería compartida y una sala de presentaciones.

Con 28 departamentos residenciales, Quinta Arena combina un desarrollo residencial relativamente pequeño con instalaciones recreativas y una ubicación cercana a las playas, restaurantes y opciones de entretenimiento de Playa del Carmen.

## Nuevos condominios de dos recámaras en venta en Playa del Carmen

Para los compradores que buscan un condominio de dos recámaras en venta en Playa del Carmen, Quinta Arena ofrece una atractiva combinación de ubicación, espacio residencial contemporáneo y acceso a amenidades compartidas.

Ya sea que prefieras una residencia con vista a la Quinta Avenida o un condominio en un piso superior con vistas panorámicas al mar, las unidades Coral disponibles ofrecen dos opciones distintas dentro del mismo desarrollo.

Con la construcción actualmente programada para completarse en diciembre de 2026, Quinta Arena representa una oportunidad para comprar un condominio de nueva construcción a poca distancia a pie de Coco Beach y del corazón del distrito de la Quinta Avenida de Playa del Carmen.

Contacta a Riviera Maya Real Estate Group para revisar las residencias disponibles de dos recámaras, comparar planos y recibir información adicional sobre Quinta Arena.

EN IMÁGENES

# Una mirada más cercana



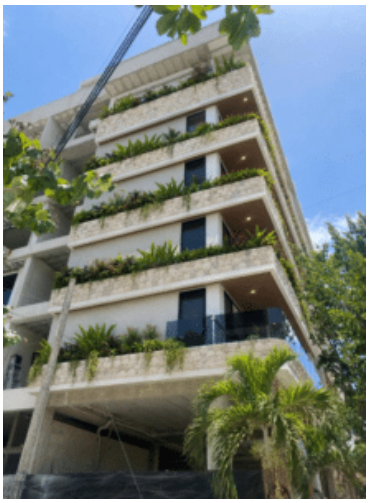



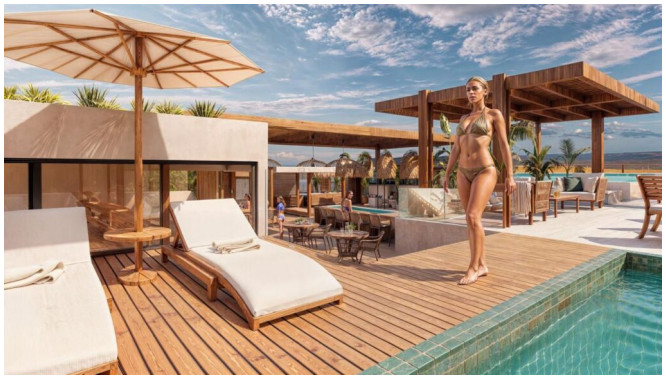





EN IMÁGENES

# Una mirada más cercana








EN IMÁGENES

# Una mirada más cercana









Este folleto incluye 21 de las 26 fotografías de la propiedad. Solicita a tu agente la galería completa.