

Condominio de 3 recámaras con vista al mar en Quinta Arena

Centro Playa, Zazil-Ha, Bienes raíces en Playa del Carmen

$459,370 USD

Recámaras	Baños	Construcción	Cuota de mantenimiento
3	2	115 m² / 1,234 ft²	$310 USD/mes

DE UN VISTAZO

Características

Alberca en la azotea · Bar · Cancha de pádel · Elevador · Gimnasio · Vista al mar

EN DETALLE

La propiedad

A solo unos pasos del mar Caribe, estos condominios de tres recámaras con vista al mar en Quinta Arena ofrecen amplios espacios habitables en una de las ubicaciones más reconocibles de Playa del Carmen. Ubicado en la Quinta Avenida, en Calle 54, el desarrollo sitúa a sus residentes a unos tres minutos de Coco Beach, con restaurantes, cafeterías, boutiques y servicios cotidianos cerca.

Las residencias Coral de tres recámaras disponibles se encuentran en el cuarto y quinto piso; cada una ofrece 1,234.08 pies cuadrados (114.65 m²) de espacio, tres recámaras, dos baños y vistas completas al mar, de acuerdo con las especificaciones del desarrollador. Desarrollado por Ocean Caribbean, Quinta Arena tiene prevista actualmente su finalización en diciembre de 2026.

Condominios de tres recámaras con vistas al mar Caribe

Para los compradores que buscan más espacio sin renunciar a una ubicación céntrica en Playa del Carmen, el plano de tres recámaras Coral es una de las opciones de condominio más amplias de Quinta Arena.

Ambas residencias disponibles se encuentran en pisos superiores y están designadas como unidades con vista completa al mar. Su ubicación elevada ofrece vistas al mar Caribe, mientras permite estar a poca distancia caminando de la playa y de los restaurantes y tiendas de la Quinta Avenida.

Con tres recámaras y dos baños, estos condominios ofrecen flexibilidad para residentes permanentes, propietarios de temporada y familias. Las recámaras adicionales pueden alojar a invitados o proporcionar un espacio dedicado para trabajar a distancia.

Los compradores pueden elegir entre residencias en el cuarto y quinto piso; ambas ofrecen la misma superficie indicada y distribución de recámaras.

Vida en la Quinta Avenida cerca de Coco Beach

Quinta Arena se encuentra en una ubicación conveniente a lo largo de la sección norte de la Quinta Avenida de Playa del Carmen, en su intersección con Calle 54. Coco Beach está a unos tres minutos caminando, lo que facilita disfrutar de la costa del Caribe durante todo el año.

El vecindario circundante ofrece una combinación de edificios residenciales, tiendas independientes, cafeterías y restaurantes. La Quinta Avenida brinda una ruta conocida por las zonas gastronómicas y comerciales de Playa del Carmen, mientras que la cercana Avenida CTM conecta a los residentes con otras partes de la ciudad.

Ya sea que salgas por un café, te reúnas con amigos para cenar o pases la tarde en la playa, la ubicación facilita realizar las actividades cotidianas caminando.

Alberca, gimnasio con vista al mar y cancha de pickleball

Quinta Arena contará con 28 departamentos residenciales, complementados por amenidades planeadas para la recreación, el ejercicio y la comodidad cotidiana.

Los residentes tendrán acceso a una alberca, un centro de acondicionamiento físico con vista al mar, una cancha de pickleball y un bar. El desarrollo también incluye lavandería compartida y una sala de presentación.

Estas amenidades añaden otra dimensión a la experiencia residencial, al ofrecer espacios para ejercitarse, relajarse y pasar tiempo con familiares y amigos sin salir de la propiedad.

Nuevos condominios con vista al mar en venta en Playa del Carmen

Los condominios de tres recámaras con vistas al mar y dirección en la Quinta Avenida ofrecen una combinación atractiva para compradores que buscan una residencia más amplia cerca de las playas y amenidades consolidadas de Playa del Carmen.

Quinta Arena combina esta ubicación tan deseable, distribuciones contemporáneas de condominios y espacios recreativos en un desarrollo de solo 28 residencias.

Con la construcción actualmente prevista para finalizar en diciembre de 2026, los condominios disponibles de tres recámaras ofrecen la oportunidad de comprar una residencia de nueva construcción cerca de Coco Beach y del corazón de Playa del Carmen.

Contacta a Riviera Maya Real Estate Group para comparar las residencias disponibles de tres recámaras, solicitar planos detallados y recibir la información más reciente sobre Quinta Arena.

EN IMÁGENES

Una mirada más cercana



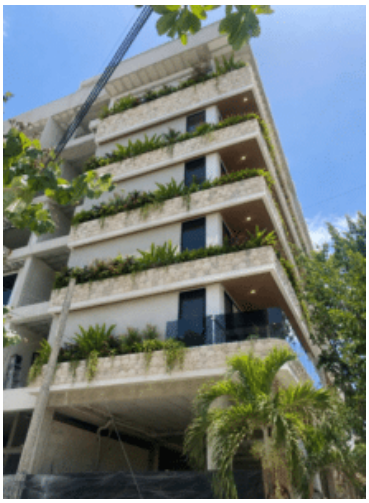



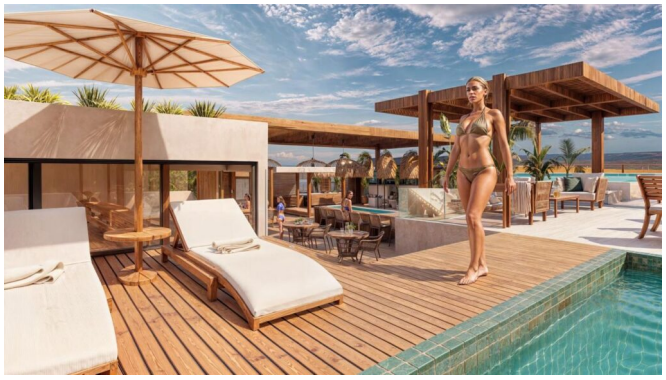





EN IMÁGENES

Una mirada más cercana








EN IMÁGENES

Una mirada más cercana






Este folleto incluye 21 de las 26 fotografías de la propiedad. Solicita a tu agente la galería completa.