DETALLES DE LA PROPIEDAD



Condominio de 3 recámaras en Punta Laguna

Corasol, Bienes raíces en Playa del Carmen

$475,372 USD

Recámaras	Baños	Construcción	Cuota de mantenimiento
3	3	107 m² / 1,149 ft²	$215 USD/mes

DE UN VISTAZO

Características

Área de asadores · Área de juegos · Bar lounge · Cancha de pádel · Club infantil · Eco-Piscina · Espacio de coworking · Fogatero · Gimnasio · Hamacas · Jardín Zen · Piscina exterior en la selva · Vestíbulo · Zona de yoga

EN DETALLE

La propiedad

Descubre el lujo y la amplitud de los condominios de 3 recámaras en Punta Laguna, un desarrollo prestigioso en el corazón de la comunidad Corasol, en Playa del Carmen. Estas residencias están diseñadas para quienes buscan el equilibrio perfecto entre la vida moderna y la serenidad natural, ofreciendo comodidad y elegancia en una de las zonas más codiciadas de la Riviera Maya.

Cada condominio de 3 recámaras ofrece una distribución generosa, ideal para familias o para quienes disfrutan recibir invitados. El diseño de planta abierta conecta perfectamente la sala, el comedor y la cocina, creando un espacio acogedor para convivir o simplemente disfrutar de noches tranquilas en casa. Los amplios ventanales de piso a techo ofrecen vistas impresionantes de la exuberante vegetación que rodea la propiedad, llenando los interiores de luz natural y transmitiendo una sensación de tranquilidad.

La cocina totalmente equipada es el sueño de cualquier chef, con electrodomésticos de alta gama, elegantes cubiertas y gabinetes personalizados, lo que hace que preparar alimentos sea funcional y agradable. Cada recámara está diseñada pensando en la comodidad, con amplio espacio y almacenamiento. La suite principal destaca por su lujoso baño en suite, vestidor y acceso a una terraza privada, perfecta para disfrutar un café por la mañana con vistas serenas. Las otras dos recámaras son espaciosas y versátiles, ideales para niños, invitados o como espacios adicionales de trabajo o pasatiempos.

Vivir en Punta Laguna incluye una amplia variedad de amenidades exclusivas que elevan la vida cotidiana. Ya sea que busques mantenerte activo o relajarte, hay algo para todos. El gimnasio de última generación, las canchas de pádel y las canchas de pickleball son perfectos para los entusiastas del ejercicio, mientras que las múltiples albercas, incluidas las tranquilas albercas Laguna y Oasis, ofrecen un escape refrescante en los días calurosos. Para las familias, el kids club, el teens hall y Ventura Playground garantizan mucha diversión e interacción social.

Relájate en el apacible Zen Garden, disfruta las noches junto a las fogatas o celebra reuniones memorables en el área de asadores. Las hermosas áreas comunes con jardines, la jungla de lectura y las cómodas hamacas ofrecen muchas oportunidades para relajarte y conectar con la naturaleza.

Con los beneficios adicionales de las amenidades exclusivas de Corasol, incluido el acceso a un club de playa privado y a un campo de golf, estos condominios de 3 recámaras en Punta Laguna ofrecen un estilo de vida verdaderamente elevado en una de las comunidades más destacadas de Playa del Carmen.

EN IMÁGENES

Una mirada más cercana







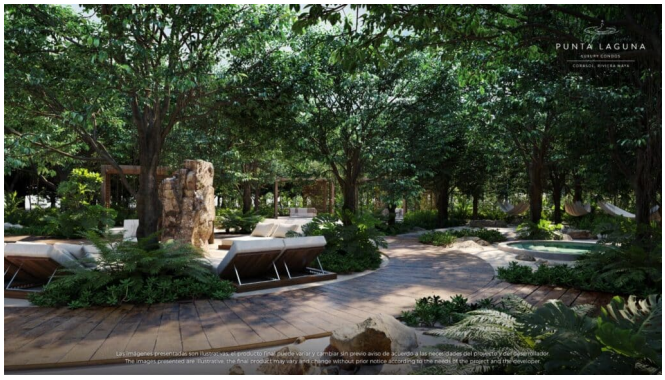

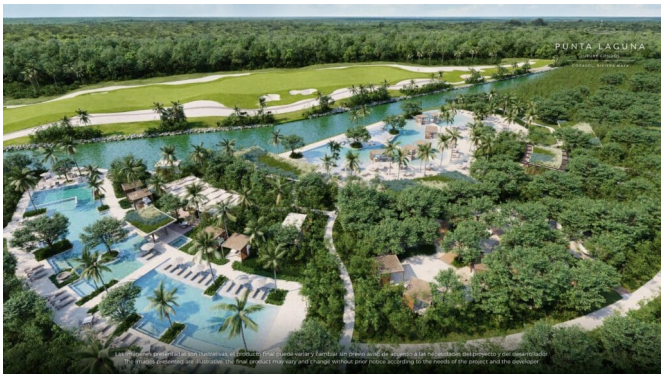



EN IMÁGENES

Una mirada más cercana



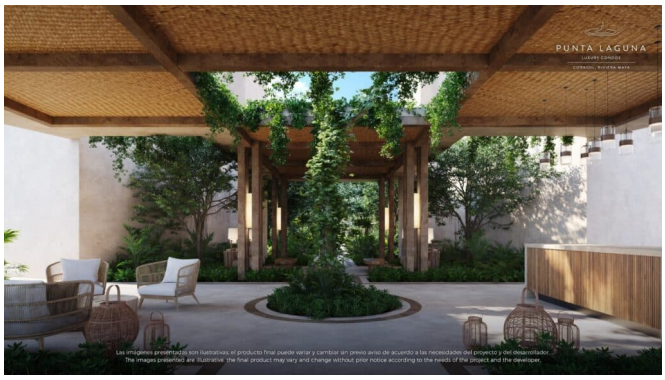







Se incluyen las 16 fotografías de la propiedad.