DETALLES DE LA PROPIEDAD



Condominio de 3 recámaras Monarca 28

Centro Playa, Bienes raíces en Playa del Carmen

$246,687 USD

Recámaras	Baños	Construcción	Cuota de mantenimiento
3	3	139 m² / 1,496 ft²	$210 USD/mes

DE UN VISTAZO

Características

Acceso al club de playa · Alberca infinita · Área de asadores · Bar deportivo · Cafetería · Camastros · Elevador · Gimnasio · Jardines · Lavandería común · Rooftop con alberca infinita · Seguridad las 24 horas

EN DETALLE

La propiedad

Monarca 28 surge como un nuevo pináculo de la vida de lujo con su exclusiva colección de 34 residencias meticulosamente diseñadas. Desde departamentos de 1, 2 y 3 recámaras, cada espacio está creado para ofrecer una combinación única de comodidad, estilo y prosperidad, simbolizada por el auspicioso número 28. Monarca 28 no es solo un hogar; es una declaración de vivir como la realeza en cada rincón.

Este desarrollo vanguardista se encuentra en el cruce de Cruz de Servicios, conectando a sus residentes con las principales rutas de transporte y la vibrante vida urbana de Playa del Carmen. A solo unos pasos de Plaza Las Américas y a apenas 5 minutos de la playa prístina, Monarca 28 es la máxima expresión de conveniencia y vida costera.

Inspirado en la palabra griega para monarca, Monarca 28 es una residencia que brinda un estilo de vida regio a sus habitantes, enmarcada por playas de arena blanca, un clima tropical y un dinámico mosaico cultural que es Playa del Carmen. Esta joya de la Riviera Maya ofrece un destino de clase mundial para inversionistas que buscan tanto rendimientos atractivos como una calidad de vida incomparable.

Monarca 28 no solo promete un hogar, sino también una inversión en un destino de clase mundial donde el lujo, la naturaleza y la cultura se combinan armoniosamente. Es una oportunidad única para sumergirse en un estilo de vida vibrante, enriquecido con maravillas arqueológicas, deportes acuáticos, gastronomía gourmet, compras de lujo y una vida nocturna interminable.

Características destacadas:

- Ubicación: Posición privilegiada en el centro de Playa del Carmen, cerca de Plaza Las Américas y la playa.
- Diseño: Una variedad de departamentos adaptados a tu estilo de vida, desde eficientes unidades de 1 recámara hasta amplias unidades de 3 recámaras con jacuzzis privados.
- Beneficios adicionales: Estacionamiento asignado para las unidades de 2 y 3 recámaras, paquete de muebles disponible y la garantía de que se trata del octavo proyecto exitoso de un desarrollador reconocido.

Amenidades de lujo:

- Alberca infinita
- acceso a un club de playa exclusivo
- bar deportivo
- gimnasio de última generación
- Camastros
- Área de asadores
- jardines decorados
- jacuzzis privados
- Cafetería
- Elevador
- instalaciones de lavandería
- seguridad las 24 horas, los 7 días de la semana para tu tranquilidad.

Adopta el estilo de vida Monarca e invierte en tu propio paraíso en Monarca 28 Beach Town, donde cada día es una experiencia real.

EN IMÁGENES

Una mirada más cercana

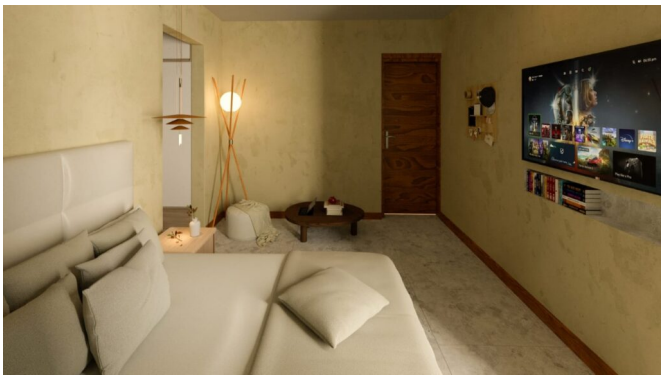











EN IMÁGENES

Una mirada más cercana













Se incluyen las 17 fotografías de la propiedad.