

Condominio de 3 recámaras Viceroy

Centro Playa, Bienes raíces en Playa del Carmen

$1,616,503 USD

Recámaras	Baños	Construcción	Cuota de mantenimiento
3	3	262 m² / 2,823 ft²	$1,180 USD/mes

DE UN VISTAZO

Características

Acceso al club de playa · Alberca en la azotea · Alberca infinita · Albercas · Área de asadores · Área de parrilla · Bar · Casa club · Club de playa · Club infantil · Elevadores · Estacionamiento · Gimnasio · Piscina para adultos · Seguridad las 24 horas · Spa · Vestíbulo · Zona de yoga

EN DETALLE

La propiedad

Las residencias de tres recámaras en Viceroy Residences Playa del Carmen están diseñadas para compradores que buscan una vivienda costera más amplia, con la comodidad de una propiedad con servicios. Ubicado en Calle 32 Norte, en Gonzalo Guerrero, el edificio coloca a los propietarios cerca del Caribe, en una de las zonas residenciales y de estilo de vida más consolidadas de Playa del Carmen.

Las distribuciones disponibles de tres recámaras y de tres recámaras más estudio incluyen opciones de aproximadamente 1,684 pies cuadrados (156.49 metros cuadrados) a 2,823 pies cuadrados (262.22 metros cuadrados), ofreciendo un espacio considerable para uso familiar, estancias prolongadas o recibir invitados. Las residencias cuentan con distribuciones interiores y exteriores, terrazas, puertas corredizas de vidrio desde las áreas principales de estar y las recámaras, y alturas aproximadas de 9.2 pies (2.8 metros) en los techos de las áreas de estar.

Las especificaciones interiores incluyen cocinas abiertas con cubiertas y salpicaderos en tonos travertino, gabinetes de roble claro, gabinetes italianos premium, electrodomésticos de acero inoxidable, pisos de loseta de porcelana europea importada, vestidores en las recámaras principales y baños diseñados con regaderas cerradas con vidrio y cubiertas de piedra natural. El programa de amenidades del edificio incluye un club de playa exclusivo para residentes, terraza en la azotea con tres piscinas infinitas, terraza para yoga y meditación, gimnasio, instalaciones de spa, restaurante con vista al mar, bar junto a la piscina y cabañas, áreas ajardinadas, jardín de esculturas, sala multimedia, salón para adolescentes, club infantil, centro de negocios ejecutivo y espacio privado para eventos.

Para compradores que comparan condominios amplios en venta en Playa del Carmen, Viceroy Residences ofrece una opción de tres recámaras con servicios, acceso a la playa, apoyo de hospitalidad y una ubicación costera práctica en Gonzalo Guerrero. Los planos finales, las vistas, el mobiliario, los servicios, las especificaciones y la disponibilidad deben confirmarse con los documentos más recientes del desarrollador y el contrato de compraventa.

Preguntas frecuentes

¿Qué tamaños están disponibles para las residencias de tres recámaras?
Las distribuciones disponibles de tres recámaras y de tres recámaras más estudio incluyen opciones de aproximadamente 1,684 pies cuadrados (156.49 metros cuadrados) a 2,823 pies cuadrados (262.22 metros cuadrados). Los compradores deben confirmar el tamaño exacto de la unidad específica que estén considerando.

¿Dónde se encuentra Viceroy Residences Playa del Carmen?

El edificio se encuentra en Calle 32 Norte, en Gonzalo Guerrero, una zona costera céntrica de Playa del Carmen, cerca del Caribe, restaurantes, tiendas y áreas clave de estilo de vida.

¿Qué hace práctica la distribución de tres recámaras para los compradores?

El formato más amplio ofrece mayor flexibilidad para uso familiar, recibir invitados, estancias prolongadas o compradores que desean espacio adicional dentro de un edificio residencial con servicios cerca de la playa.

¿Qué amenidades están incluidas con la propiedad?

Se espera que los propietarios tengan acceso a un club de playa exclusivo para residentes, terraza en la azotea con tres piscinas infinitas, terraza para yoga y meditación, gimnasio, instalaciones de spa, restaurante con vista al mar, bar junto a la piscina y cabañas, y espacios compartidos para propietarios.

EN IMÁGENES

Una mirada más cercana


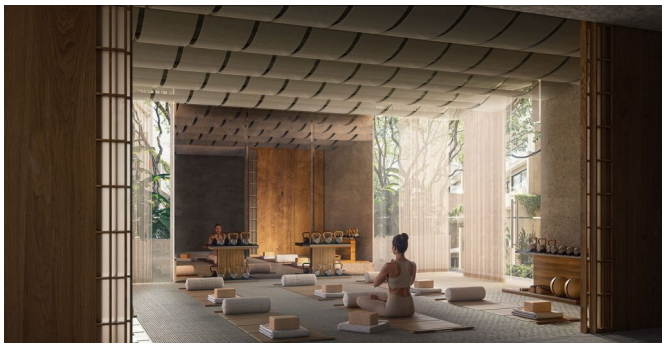





EN IMÁGENES

Una mirada más cercana









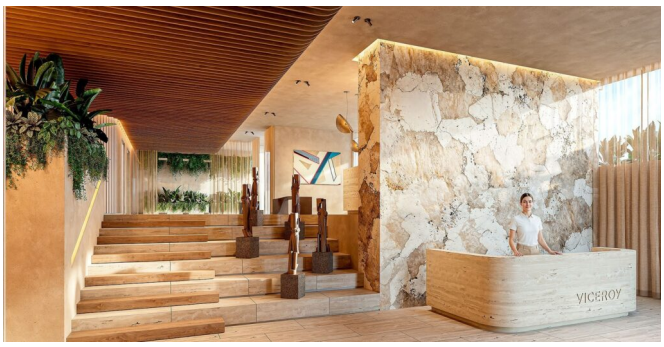

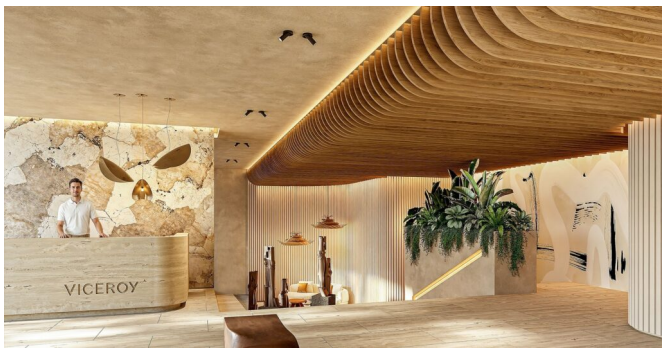

EN IMÁGENES

Una mirada más cercana









Este folleto incluye 21 de las 42 fotografías de la propiedad. Solicita a tu agente la galería completa.