

Condominio estudio Duna 208

Centro Playa, Bienes raíces en Playa del Carmen

$198,000 USD

Recámaras	Baños	Construcción	Cuota de mantenimiento
1	1	40 m² / 432 ft²	$235 USD/mes

DE UN VISTAZO

Características

Elevador · Estacionamiento · Gimnasio · Terraza común en la azotea

EN DETALLE

La propiedad

Ubicado a pocos pasos de la Quinta Avenida y a una corta distancia a pie del mar Caribe, este estudio en Duna te coloca justo en el corazón de uno de los vecindarios más caminables y deseables de Playa del Carmen. Cafés, restaurantes, tiendas, vida nocturna y la playa están al alcance, lo que hace que la vida cotidiana sea sencilla y agradable.

El estudio ofrece una distribución tranquila y bien planificada, con abundante luz natural y una cómoda sensación de amplitud. Diseñado para funcionar igual de bien durante estancias cortas o visitas prolongadas, el espacio resulta acogedor sin ser complicado, permitiéndote instalarte fácilmente desde el momento en que llegas.

Una de las características destacadas de Duna es su rooftop con vista al mar, un espacio compartido diseñado para relajarse y disfrutar del ritmo de Playa. Es un lugar ideal para tomar un café por la mañana, pasar una tarde tranquila o contemplar el atardecer mientras la ciudad se transforma al caer la noche.

Con amenidades que incluyen estacionamiento, gimnasio, elevador y un rooftop con vistas al mar, esta residencia ofrece una opción práctica y atractiva para uso personal, renta o ambas cosas. Duna ofrece una forma sencilla de vivir Playa del Carmen, justo donde todo sucede.

EN IMÁGENES

Una mirada más cercana


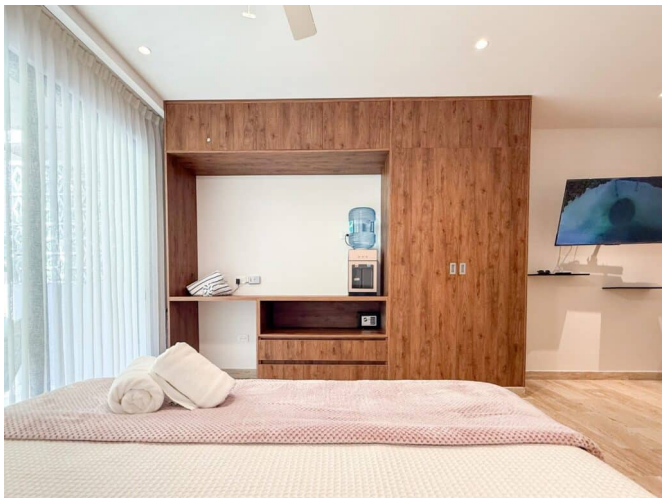





EN IMÁGENES

Una mirada más cercana









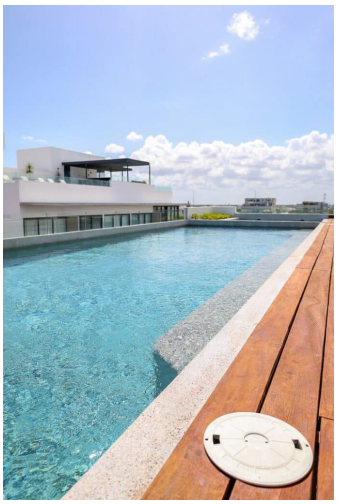



EN IMÁGENES

Una mirada más cercana









Este folleto incluye 21 de las 30 fotografías de la propiedad. Solicita a tu agente la galería completa.