

Condominio estudio Duna 605

Centro Playa, Bienes raíces en Playa del Carmen

$215,000 USD

Recámaras	Baños	Construcción	Cuota de mantenimiento
1	1	40 m² / 432 ft²	$235 USD/mes

DE UN VISTAZO

Características

Elevador · Estacionamiento · Gimnasio · Terraza común en la azotea

EN DETALLE

La propiedad

Ubicado en la calle 24, entre la Quinta Avenida y la Avenida 10, este estudio en Duna ofrece un estilo de vida céntrico en Playa del Carmen, definido por la facilidad para desplazarse a pie, la conveniencia y la cercanía a la playa. Desde esta ubicación, las necesidades cotidianas y las experiencias locales están a solo unos pasos, ya sea para salir a comer, explorar las tiendas o dirigirse al océano.

El estudio cuenta con una distribución luminosa y eficiente, diseñada para aprovechar al máximo el espacio. Las líneas limpias, la luz natural y una configuración bien pensada crean un ambiente relajado y funcional, ideal para disfrutar Playa a su propio ritmo.

Los residentes tienen acceso a un rooftop compartido con vistas al mar, uno de los atractivos del edificio que aporta una sensación de amplitud y escape por encima de la ciudad. Es un espacio pensado para relajarse, convivir o simplemente disfrutar del ambiente costero sin salir de casa.

Duna también ofrece amenidades prácticas, como estacionamiento, área de ejercicio, acceso por elevador y espacios comunes compartidos que mejoran la comodidad diaria. Ya sea como refugio personal o como propiedad con potencial de renta, este estudio ofrece una forma equilibrada de disfrutar la vida en el centro de Playa del Carmen. Más información.

EN IMÁGENES

Una mirada más cercana

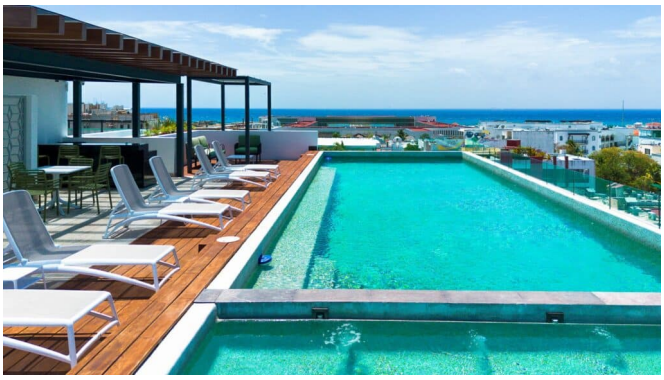

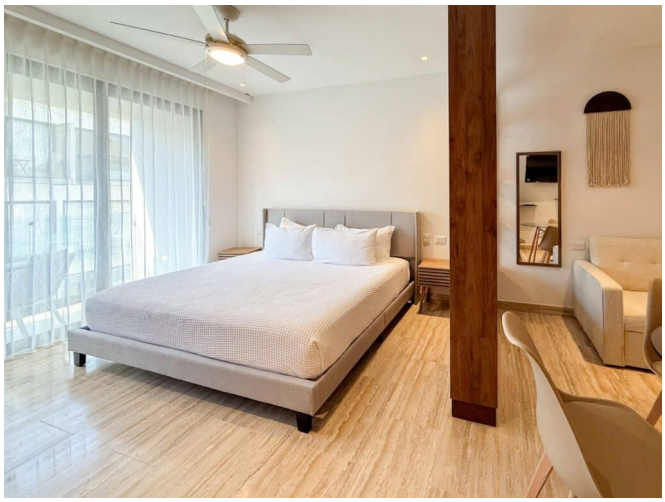



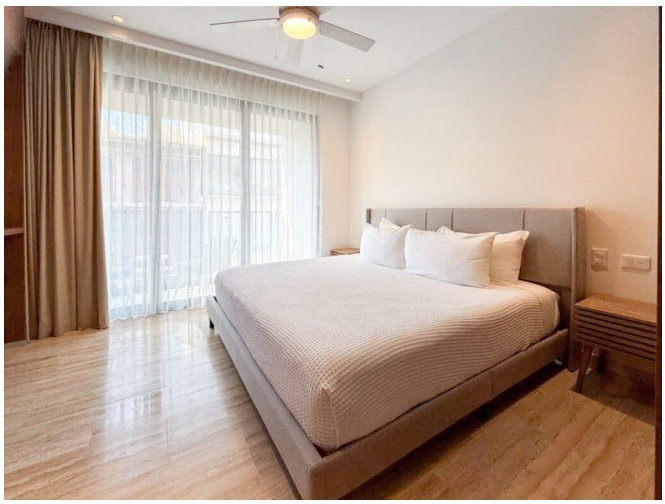



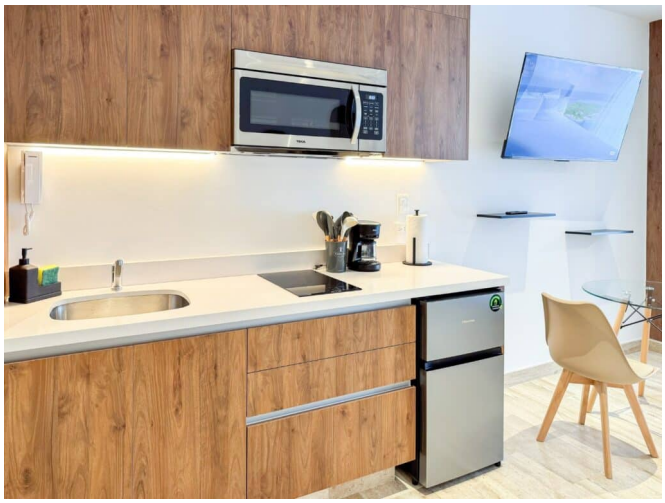

EN IMÁGENES

Una mirada más cercana






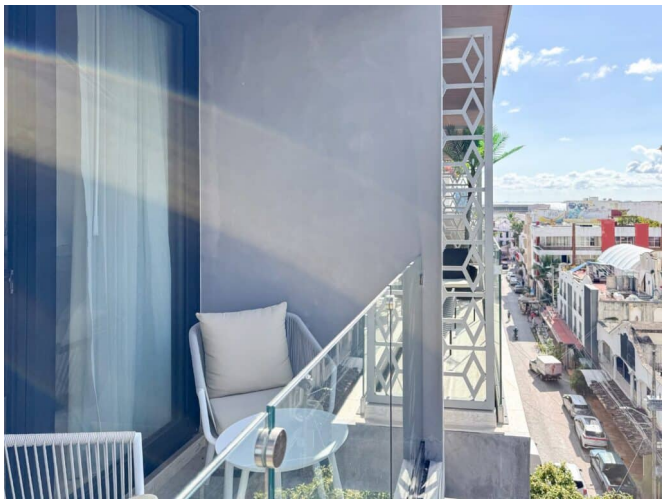

EN IMÁGENES

Una mirada más cercana

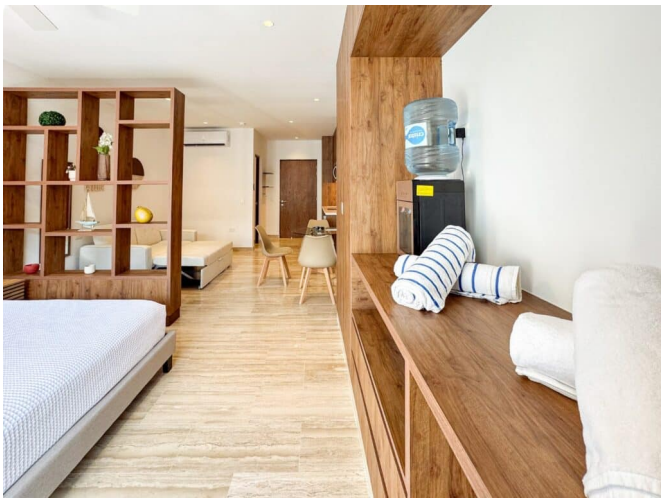







Este folleto incluye 21 de las 33 fotografías de la propiedad. Solicita a tu agente la galería completa.