





Condominio estudio Vida Ocean

Colosio Playa, Bienes raíces en Playa del Carmen

$250,153 USD

Recámaras	Baños	Construcción	Cuota de mantenimiento
1	1	33 m² / 360 ft²	$140 USD/mes

DE UN VISTAZO

Características

Alberca · Área de asadores · Centro de zen y yoga · Estacionamiento · Gimnasio · Sky Bar · Solárium

EN DETALLE

La propiedad

Vida Ocean se inspira en el estilo de vida y las necesidades de bienestar de la sociedad cosmopolita y moderna de Playa del Carmen, a la que le encanta vivir cerca del mar y que comprende lo beneficioso que puede ser para la salud física y mental disfrutar de este entorno.

Está ubicado en el corazón de la Riviera Maya, en Playa del Carmen, a pocos minutos de la playa y en una zona de alta plusvalía.

Playa del Carmen, alguna vez un pequeño pueblo conocido como Xaman Há y habitado por pescadores, es ahora el corazón de la Riviera Maya. Se ha convertido en una ciudad cosmopolita con sus playas, una amplia oferta culinaria y una gran variedad de opciones de vivienda y actividades recreativas.

DESTACADOS:

• Estudio de fitness totalmente equipado

• Carril de natación de 12 metros (40 pies)

• Casa inteligente “Domótica en todas las unidades”

• Totalmente amueblado

• Alberca con hidromasaje

• Sistema suavizador de agua

• Zona de alta plusvalía

• A 10 minutos caminando de la nueva estación del Tren Maya

Vida Ocean es un desarrollo nuevo diseñado para ti; este nuevo proyecto representa un paso hacia el futuro de la vida en condominios. Nuestras amenidades de alta categoría hacen de Vida Ocean la mejor opción en la zona.

Amenidades:

- Estacionamiento
- Estudio de fitness
- Espacio zen para yoga y meditación

- Alberca
- Solárium
- Rooftop con vista al mar
- Sky bar
- Área de asador

Una mirada más cercana













EN IMÁGENES

Una mirada más cercana



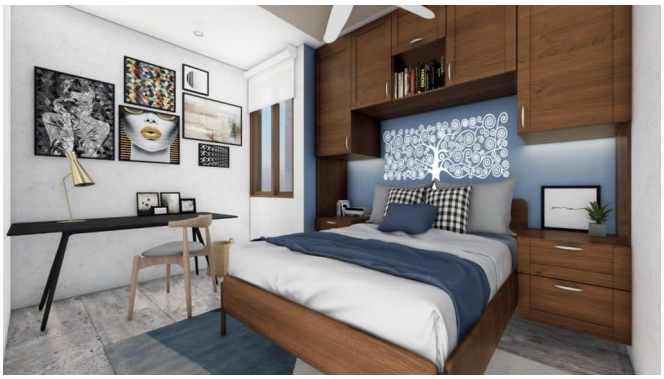



Se incluyen las 14 fotografías de la propiedad.