DETALLES DE LA PROPIEDAD



Condominio frente al mar de 4 recámaras en Costa Beach

Corasol, Frente al mar, Bienes raíces en Playa del Carmen

$2,395,000 USD

Recámaras	Baños	Construcción	Cuota de mantenimiento
4	3	313 m² / 3,370 ft²	$1,350 USD/mes

DE UN VISTAZO

Características

Acceso al club de playa · Alberca de Baby · Albercas · Área de asadores · Área de parrilla · Áreas verdes · Bar · Campo de golf · Centro de spa y bienestar · Club de playa · Comunidad cerrada · Elevadores · Estacionamiento · Gimnasio · Heladerías · Piscina para adultos · Seguridad las 24 horas · Vista al mar

EN DETALLE

La propiedad

Un entorno frente al mar, acceso mediante elevador privado y acabados cuidadosamente seleccionados definen esta residencia en la costa caribeña de México. Diseñado para compradores que priorizan tanto la integridad del diseño como la comodidad cotidiana, el condominio combina arquitectura contemporánea con materiales cálidos y naturales que reflejan el entorno.

La luz natural desempeña un papel central en toda la propiedad, con amplias puertas corredizas de cristal que conectan directamente las principales áreas sociales con la terraza. La distribución integra la cocina, el comedor y la sala de una manera abierta pero intencional. Los acabados interiores incluyen pisos estilo travertino, tratamientos de muro en Chukum e iluminación arquitectónica integrada. La cocina destaca por sus gabinetes personalizados de roble blanco, superficies de piedra de cuarcita natural de alta gama y un juego completo de electrodomésticos SMEG. La residencia se ofrece completamente amueblada con piezas de diseño personalizado, lo que permite usarla de inmediato sin necesidad de equipamiento adicional. Dos espacios de estacionamiento asignados y el acceso directo mediante elevador brindan un nivel de comodidad que no siempre se encuentra en propiedades frente al mar.

La terraza exterior amplía el espacio habitable y está diseñada tanto para relajarse como para recibir invitados. Un asador integrado y un área de comedor dedicada la hacen ideal para reuniones, mientras que la zona lounge ofrece un entorno cómodo para disfrutar del paisaje costero. Los baños mantienen una estética moderna y consistente, con regaderas dobles tipo lluvia, nichos empotrados y accesorios en negro mate.

Los residentes tienen acceso a una amplia gama de amenidades dentro de la comunidad, incluyendo un club de playa privado, varias albercas para adultos y familias, gimnasio, spa y un club infantil exclusivo. Las opciones gastronómicas y sociales están integradas en la propiedad, con restaurantes, un bar de sushi, barra de jugos, cafetería, mercado gourmet y un lounge estilo speakeasy. Características recreativas adicionales, como una cancha de básquetbol techada y canchas de pádel, un bar deportivo y acceso a campos de golf, completan una propuesta integral de estilo de vida en un desarrollo frente al mar consolidado.

EN IMÁGENES

Una mirada más cercana







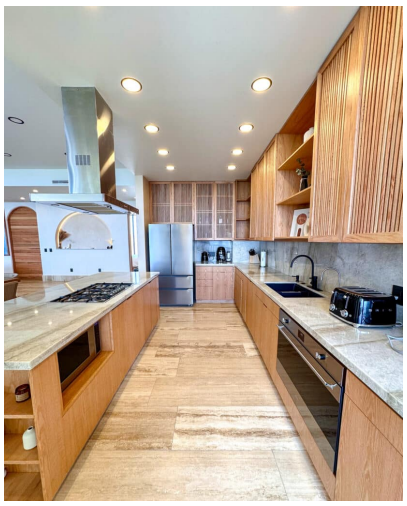

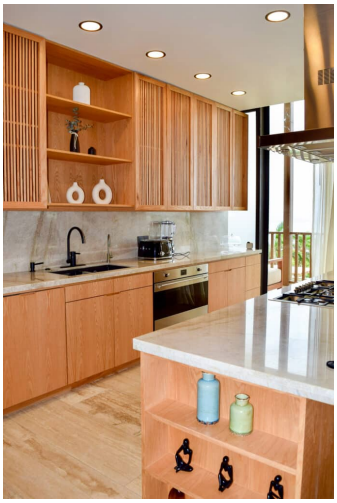

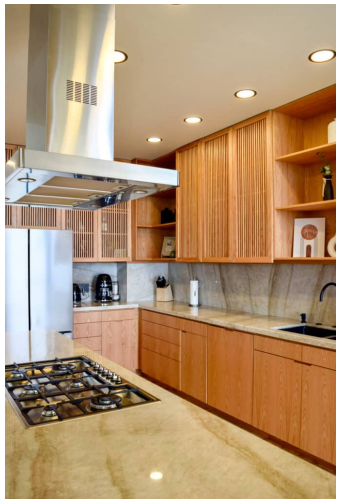

EN IMÁGENES

Una mirada más cercana





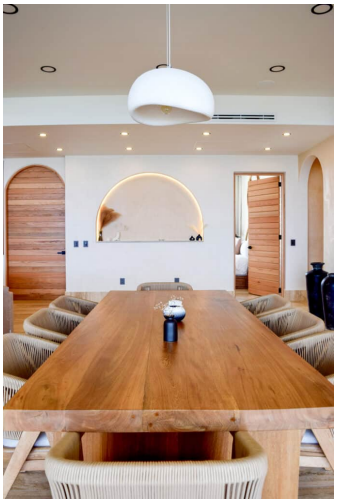







EN IMÁGENES

Una mirada más cercana







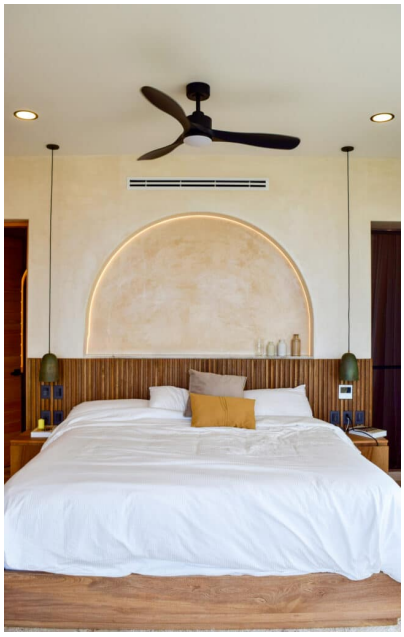

Este folleto incluye 21 de las 36 fotografías de la propiedad. Solicita a tu agente la galería completa.