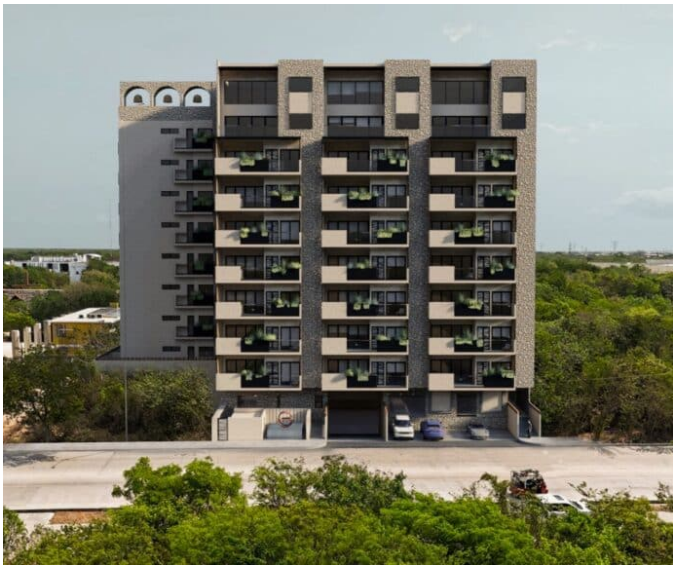





Condominios Gobernador 28

Ejidal, Bienes raíces en Playa del Carmen

$124,634 USD

DE UN VISTAZO

Características

Alberca en la azotea · Área de asadores · Bar deportivo · Boliche · Cafetería · Cancha de pádel · Elevadores · Espacio de coworking · Estacionamiento subterráneo · Gimnasio · Jacuzzi · Lavandería común · Mesa de billar · Recepción · Ring de boxeo · Salón multiusos · Sauna

EN DETALLE

La propiedad

Ubicado en una de las zonas más prometedoras de Playa del Carmen, Gobernador 28 está diseñado para destacar en el mercado inmobiliario local. Su ubicación estratégica en Calle 38, Col. Ejidal, Región 28, Supermanzana 53, Manzana 2, Lote 11, lo sitúa a solo 7 minutos del mar y cerca de las principales atracciones y servicios.

Gobernador 28 es un desarrollo que encarna el lujo y la sofisticación, ofreciendo un refugio sereno donde los residentes pueden escapar de la rutina y disfrutar de lo mejor de la

Riviera Maya.

Amenidades

- Cancha de pádel
- Pista de boliche
- Ring de boxeo
- Gimnasio
- Bar deportivo
- Baño de vapor caliente
- Espacio de coworking
- Lavandería
- Alberca en la azotea
- Jacuzzi en la azotea
- Área de asadores
- Estacionamiento para visitantes
- Estacionamiento subterráneo
- Mesas de ping-pong, billar y póker
- Cafetería
- Área multiusos
- Área de recepción
- 2 elevadores

Con 77 unidades diseñadas exquisitamente y una fecha de entrega programada para diciembre de 2025, Gobernador 28 ofrece amplios espacios y amenidades de primer nivel para garantizar un estilo de vida distinguido.

Ya sea que busque una residencia permanente o una casa de vacaciones,

Gobernador 28 es la opción perfecta para experimentar la incomparable belleza y la vibrante vida de Playa del Carmen.

Grupo 28 es una destacada empresa mexicana de construcción dedicada a ofrecer calidad, durabilidad y espacios amplios para vivir. Nuestra amplia experiencia en la Riviera Maya nos ha permitido crear proyectos que combinan lujo y comodidad, atendiendo tanto a inversionistas como a familias.

¿Por qué Playa del Carmen?

Playa del Carmen, ubicada en el corazón de la Riviera Maya, es reconocida por su vibrante cultura, sus impresionantes playas y su próspera comunidad. Esta zona es un destino privilegiado tanto para turistas como para residentes, y ofrece un estilo de vida inigualable con su combinación de belleza natural, servicios modernos y atractivos culturales.

- Atmósfera vibrante: Playa del Carmen es conocida por su ambiente animado, con una variedad de opciones gastronómicas, comerciales y de entretenimiento.
- Hermosas playas: La región cuenta con algunas de las playas más hermosas del Caribe, perfectas para relajarse y practicar actividades acuáticas.
- Riqueza cultural: Gracias a su proximidad a ruinas mayas y sitios culturales, Playa del Carmen ofrece una rica experiencia histórica.
- Comodidades modernas: La ciudad cuenta con infraestructura de primer nivel, lo que garantiza que los residentes tengan acceso a todas las comodidades modernas.

EN IMÁGENES

Una mirada más cercana











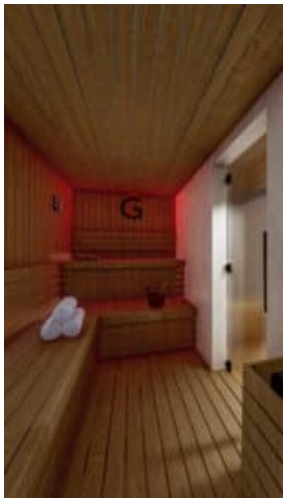

EN IMÁGENES

Una mirada más cercana













EN IMÁGENES

Una mirada más cercana

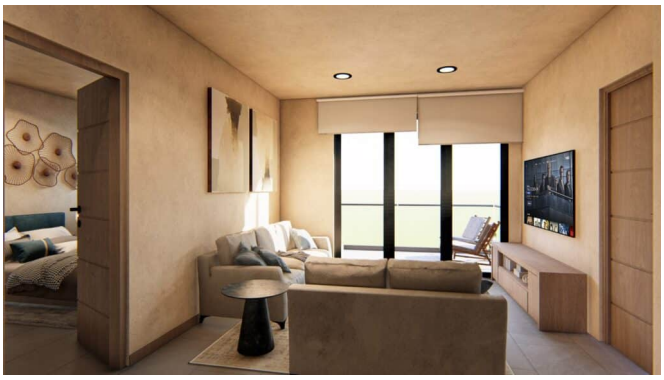



Se incluyen las 19 fotografías de la propiedad.