

Condominios Kabax

Centro Playa, Bienes raíces en Playa del Carmen

$133,294 USD

DE UN VISTAZO

Características

Albercas · Área comercial frontal · Área de descanso · Elevador · Estacionamiento · Gimnasio · Lavandería común · Recepción · Sala de cine · Seguridad las 24 horas · Sistema de riego para jardineras · Solárium · Spa · Terraza abierta

EN DETALLE

La propiedad

Presentamos Kabax: donde la elegancia natural se encuentra con la comodidad moderna en Playa Del Carmen

Descubre Kabax Kabax, derivado de la antigua lengua maya, se traduce como "cocinar sin condimentos que alteren el sabor natural de lo que deseas degustar". Al igual que un sencillo y sustancioso Caldo de Pollo Kabax, este desarrollo encarna una filosofía de preservar la belleza inherente de las materias primas en la construcción. Los inversionistas disfrutarán de acabados de primer nivel que utilizan estos elementos naturales y sin alterar.

Diversos espacios habitables Este proyecto visionario consta de 18 unidades distintas, incluidos estudios, lofts, residencias de 2 habitaciones y suites PH. Cada una irradia un encanto bohemio caribeño, con diseños únicos y cautivadores.

Ubicación privilegiada Ubicado sobre la histórica Avenida Juárez de Playa Del Carmen, la primera calle construida en la ciudad, Kabax disfruta de una exposición inigualable tanto ante peatones como turistas. Situado en el cruce con la Avenida 35, el principal centro de transporte público, promete una rentabilidad excepcional.

Cerca del paraíso Kabax está a solo 750 metros de la playa y del Parque Fundadores, la puerta de entrada a Cozumel mediante ferry. Solo una breve caminata de 6 cuadras te separa de la famosa Quinta Avenida, lo que convierte a esta zona en una de las más seguras de Playa Del Carmen.

Amenidades para el éxito Los inversionistas de Kabax pueden aprovechar una variedad de amenidades diseñadas para garantizar una rentabilidad sin complicaciones. Estas incluyen:

- Seguridad las 24 horas
- Spa
- Cine
- Gimnasio
- Elevador
- Rooftop con alberca y servicio de bar
- Área para tomar el sol
- Wi-Fi en el lobby y el rooftop
- Estacionamiento para motocicletas

- Sistema de riego por goteo para todas las áreas ajardinadas
- Tarjetas de estacionamiento gratuitas para estacionarse en la calle sin complicaciones.

Vive la esencia de la Riviera Maya Kabax encapsula el verdadero espíritu de la Riviera Maya: una fusión de belleza natural y sofisticación que crea un estilo de vida incomparable.

Elegancia urbana junto al mar Caribe Ubicado en el corazón de Playa Del Carmen, Kabax ofrece una combinación única de comodidad y elegancia a solo unos pasos del mar Caribe.

Lista de amenidades:

- Elevador
- Solárium
- Lavandería
- Alberca
- Estacionamiento
- Gimnasio
- Recepción
- Spa
- Seguridad 24/7
- Lounge
- Espacio comercial
- Cine
- Sistema de riego
- Terraza

Kabax es donde el encanto de la naturaleza se encuentra con la conveniencia moderna, ofreciendo una excepcional oportunidad de inversión en el corazón de Playa Del Carmen.

EN IMÁGENES

Una mirada más cercana

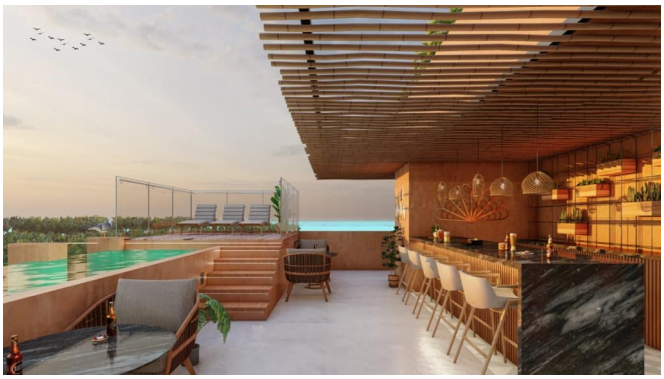









Se incluyen las 10 fotografías de la propiedad.