





Dk05 - Penthouse de 3 recámaras

Colosio Playa, Bienes raíces en Playa del Carmen

$499,000 USD

Recámaras	Baños	Construcción	Cuota de mantenimiento
3	3	182 m² / 1,963 ft²	$617 USD/mes

DE UN VISTAZO

Características

Área de parrilla · Bar · Comunidad cerrada · Elevadores · Seguridad las 24 horas · Terraza común en la azotea

EN DETALLE

La propiedad

Descubre la máxima expresión de la elegancia moderna y la comodidad con este impresionante penthouse de 3 recámaras, perfectamente ubicado a solo unos pasos de la icónica Quinta Avenida y a apenas 7 minutos caminando de la playa. Situado en un edificio con elevador, administración receptiva, propietarios comprometidos y seguridad las 24 horas, esta propiedad ofrece lo mejor del vibrante estilo de vida de Playa del Carmen, al tiempo que garantiza un refugio tranquilo para relajarse.

Disfruta de la cercanía a restaurantes de clase mundial, boutiques y vida nocturna, todo fácilmente accesible a lo largo de la Quinta Avenida. Con Martina y Encanto Beach Clubs a solo unos minutos, podrás disfrutar sin esfuerzo de las mejores experiencias de la Riviera Maya y regresar a la tranquilidad de tu oasis privado.

Opciones de renta flexibles para maximizar los rendimientos

Este penthouse está diseñado para ofrecer versatilidad, con tres configuraciones de renta distintas:

1. Suite de penthouse de una recámara: Cuenta con una alberca privada en la azotea y sky deck con vistas increíbles.
2. Unidad principal de dos recámaras: Amplia y perfecta para familias o grupos grandes.
3. Unidad combinada de tres recámaras: Una opción de renta lujosa y completa.

Esta flexibilidad hace que la propiedad sea ideal para generar ingresos por rentas de corto plazo o como tu refugio personal, perfectamente adaptado a tus objetivos.

Diseño sofisticado y amenidades exclusivas

Desde su diseño minimalista hasta sus características premium, este penthouse está creado para elevar tu experiencia de vida:

- Alberca privada en la azotea y sky deck: Perfectos para practicar yoga, disfrutar cócteles al atardecer u observar las estrellas.
- Interiores con estilo: Cocina totalmente equipada, mobiliario elegante y cómodas áreas de descanso.
- Amenidades compartidas: Disfruta de acceso a una alberca más grande en la azotea y un área de asadores comunitaria, ideales para recibir invitados.

Cada detalle ha sido diseñado cuidadosamente para maximizar la comodidad y el atractivo, mejorando tu disfrute y el potencial de renta de la propiedad.

Oportunidad de inversión llave en mano

Este penthouse completamente amueblado está listo para habitar, lo que te permite mudarte, rentarlo o hacer ambas cosas fácilmente. También está disponible un paquete profesional de marketing, para que estés preparado para tener éxito desde el primer día.

¿Por qué elegir este penthouse?

- Ubicación privilegiada: A unos pasos de las playas, restaurantes y entretenimiento de Playa del Carmen.
- Distribución versátil: Opciones de renta flexibles para maximizar los ingresos y el uso.
- Completamente amueblado: Listo para habitar para inversionistas o compradores de una segunda residencia.
- Estacionamiento conveniente: Incluye un cajón de estacionamiento exclusivo en el garaje subterráneo.

Agenda tu visita hoy

No te pierdas esta propiedad excepcional que combina una vida de lujo, una ubicación privilegiada y un excelente potencial de inversión. Contáctanos hoy para obtener más información o agendar un recorrido privado por este tesoro de Playa del Carmen.

Preguntas frecuentes

¿Dónde se encuentra este penthouse?
Este impresionante penthouse de 3 recámaras está a solo unos pasos de la Quinta Avenida y a 7 minutos caminando de la playa en Playa del Carmen.

¿Qué hace único a este penthouse?
Ofrece una ubicación privilegiada, opciones de renta flexibles, una alberca privada en la azotea y acceso a amenidades exclusivas, lo que lo hace perfecto tanto para uso personal como para inversión.

¿El penthouse cuenta con espacio exterior privado?
Sí, cuenta con una alberca privada en la azotea y un sky deck, perfectos para practicar yoga, disfrutar cócteles al atardecer y observar las estrellas.

¿Qué tan cerca está el penthouse de los restaurantes y el entretenimiento?

Está a unos pasos de restaurantes de clase mundial, boutiques y vida nocturna a lo largo de la Quinta Avenida.

¿El penthouse se vende amueblado?
Sí, es una inversión completamente amueblada y llave en mano, lista para habitar o rentar de inmediato.

¿La propiedad es apta para rentas de corto plazo?
¡Por supuesto! Su diseño llave en mano y sus opciones de renta flexibles la hacen perfecta para rentas vacacionales de corto plazo.

EN IMÁGENES

Una mirada más cercana









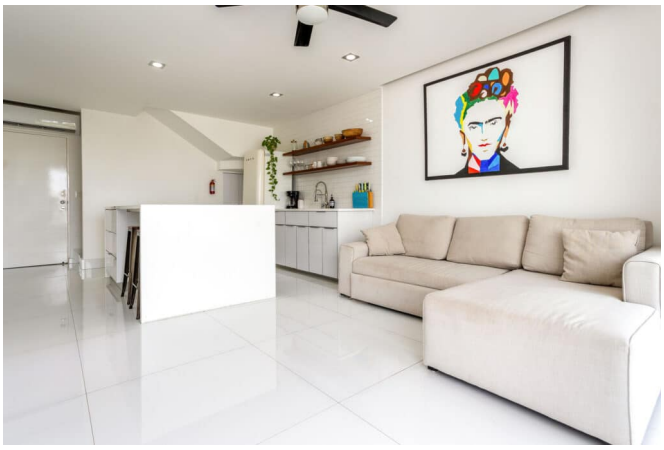



EN IMÁGENES

Una mirada más cercana













EN IMÁGENES

Una mirada más cercana





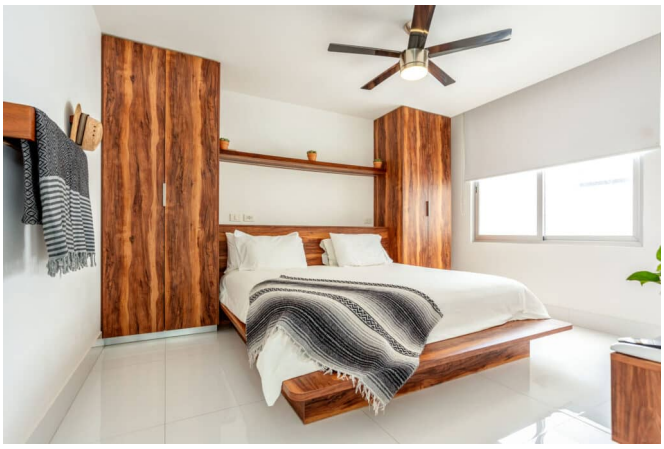



Este folleto incluye 21 de las 27 fotografías de la propiedad. Solicita a tu agente la galería completa.