DETALLES DE LA PROPIEDAD



Hotel en venta #61

10.ª Avenida, Bienes raíces en Playa del Carmen

$6,000,000 USD

Recámaras

31

DE UN VISTAZO

Características

Alberca · Elevador · Vestíbulo

EN DETALLE

La propiedad

Hotel de 31 habitaciones en venta que combina conveniencia (a 5 minutos a pie de la playa y a solo una cuadra de la famosa vida nocturna de la Quinta Avenida y la Calle 12) con comodidades modernas, como nuestra terraza en la azotea con bar de piscina y restaurante. Es tanto un escape del bullicio de la zona como un punto de acceso ideal a lo mejor de la ciudad.

Este hotel se vende **LLAVE EN MANO**

Tipos de habitación:

- Crash Pad
    - Nuestro diseño exclusivo **Crash Pads** ofrece una cama tamaño queen, baño completo y balcón privado. El tamaño interior promedio del Crash Pad es de 19 metros cuadrados, con una ampliación exterior de 4 metros cuadrados. Es un espacio amplio para el viajero solitario o un enclave íntimo para dos personas.
- Dos camas queen
    - Al igual que Playa del Carmen, la vista desde esta habitación es parte serenidad tropical y parte bulliciosa actividad urbana. Ya sea que viajes con amigos o familiares, nuestra habitación de 27 metros cuadrados con dos camas queen y un espacio exterior de 4 metros cuadrados ofrece el lugar ideal para observar a la gente.
- Suite King
    - Ubicadas en el tercer y cuarto pisos superiores, nuestras suites King cuentan con 23 metros cuadrados, una amplia terraza de ocho metros cuadrados y tu propio jardín tropical. Rodéate de estilo en el corazón de Playa del Carmen y disfruta de una vista que te inspirará a quedarte despierto mucho después de tu hora de dormir.
- Tropical Queen
    - Ubicada en las esquinas, nuestra Tropical Queen tiene 27 metros cuadrados, una amplia terraza de ocho metros cuadrados y su propio jardín tropical. Este espacio amplio es perfecto para los viajeros que prefieren tener su propio espacio.

- Tropical King
    - Ubicada en las esquinas, nuestra Tropical King tiene 27 metros cuadrados, una amplia terraza de 8 metros cuadrados y su propio jardín tropical. Su gran espacio es perfecto para los viajeros que prefieren tener su propio espacio.
- Suite Loft
    - Disfruta de amplitud en nuestra suite Loft de dos pisos, que cuenta con 38 metros cuadrados de espacio interior y 4 metros cuadrados de espacio exterior. La planta principal tiene una cama King, baño privado, balcón privado y una sala y cama queen en el segundo piso. Ya sea que viajes con amigos o familiares o quieras vivir a lo grande, la suite Loft es perfecta para huéspedes que necesitan un poco más de espacio.
- Suite Presidencial
    - Disfruta de nuestro alojamiento más espacioso, que cuenta con 49 metros cuadrados de espacio interior y 21 metros cuadrados de terraza. Esta suite incluye una cama tamaño King, ventanas de piso a techo, un balcón envolvente, vistas parciales al mar, además de un baño completo y una bañera tropical. Ya sea que busques serenidad zen o acción inmediata, esta habitación es el escenario perfecto para una estancia bañada por el sol.

EN IMÁGENES

Una mirada más cercana

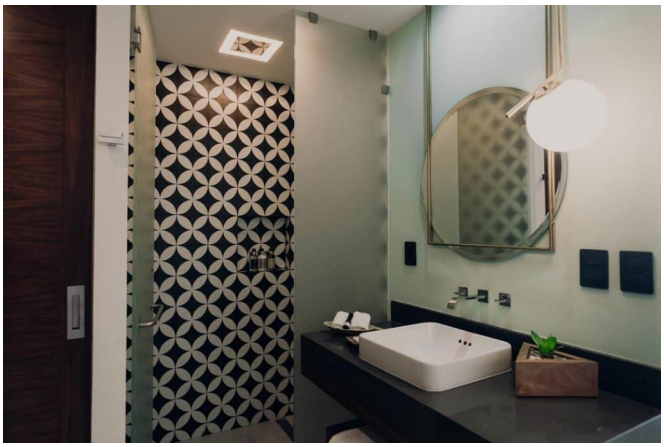
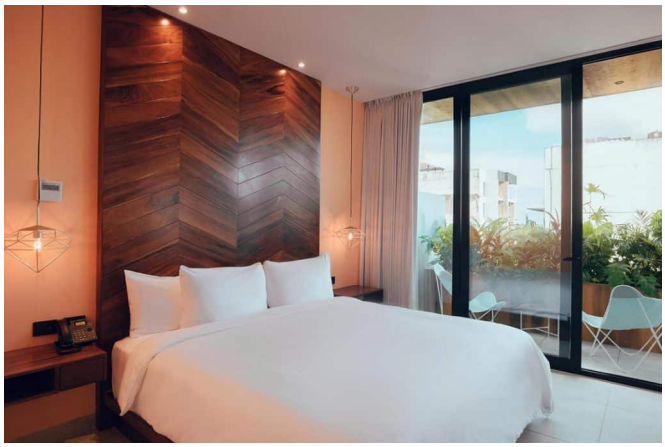
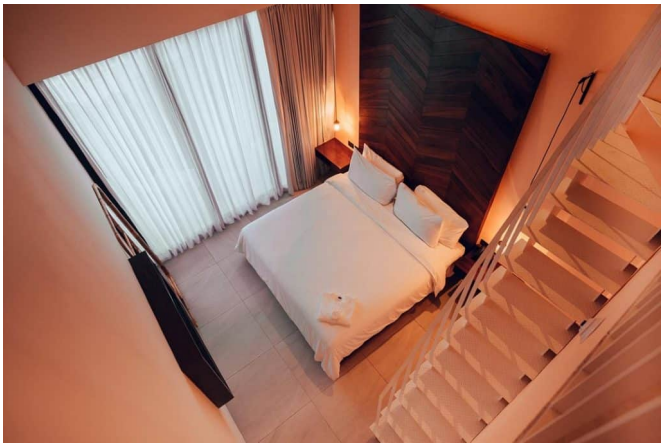
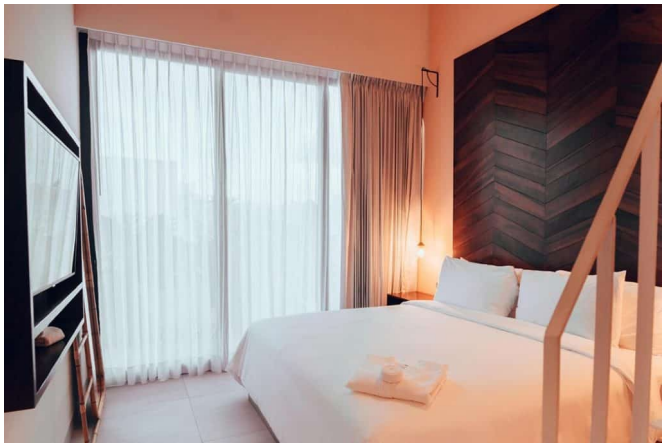

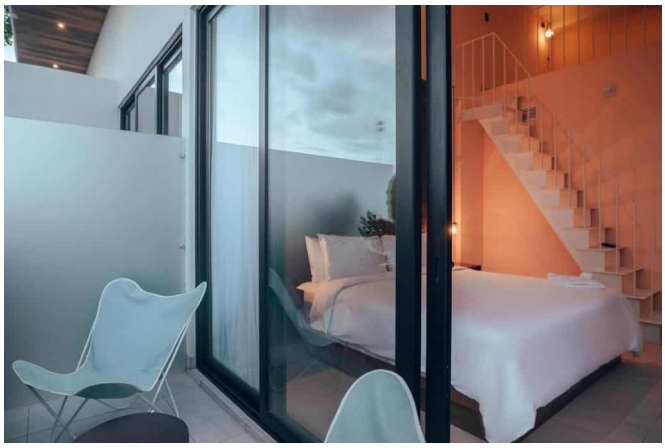

EN IMÁGENES

Una mirada más cercana

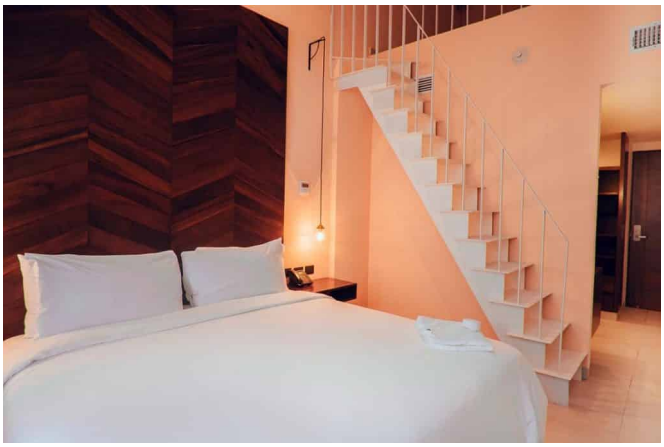
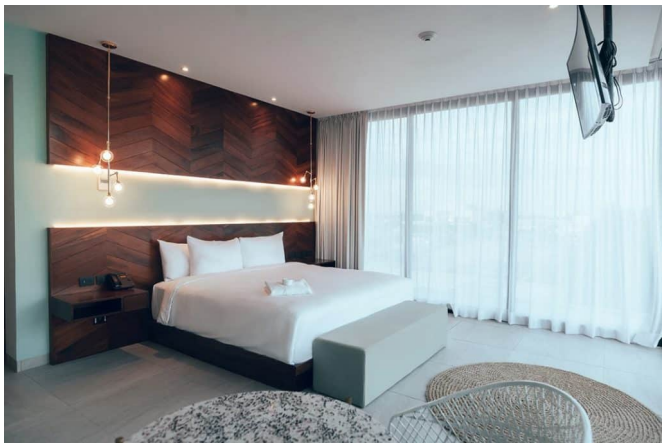
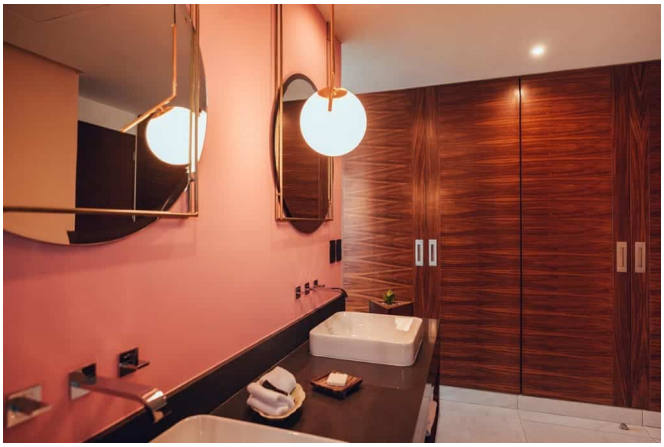


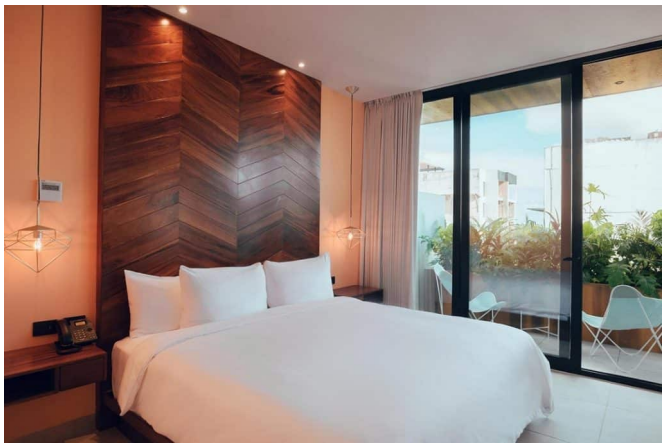

EN IMÁGENES

Una mirada más cercana

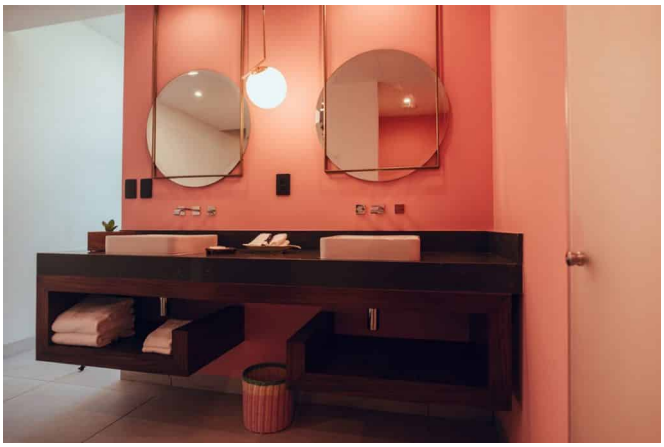

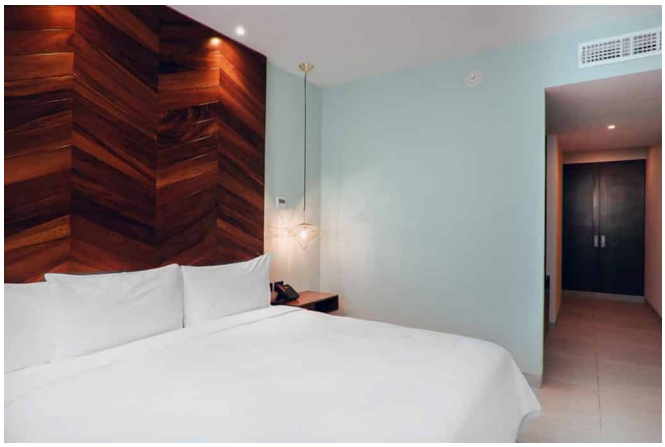

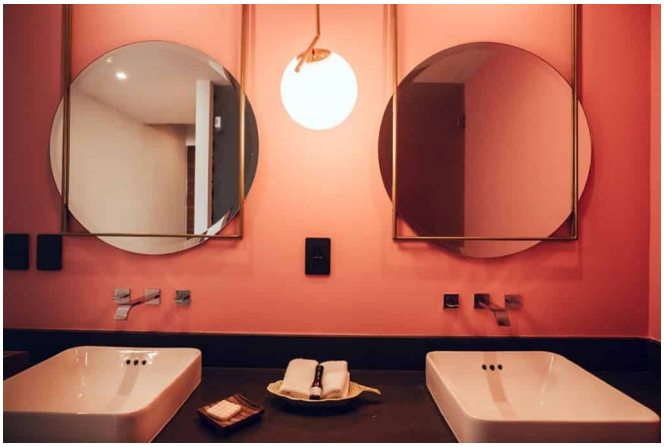

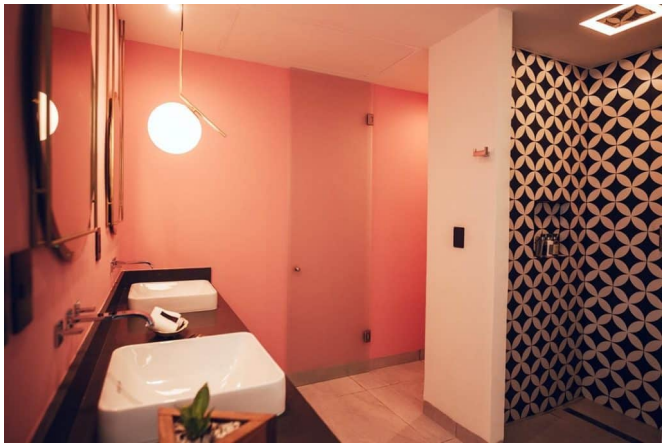

Este folleto incluye 21 de las 30 fotografías de la propiedad. Solicita a tu agente la galería completa.