

# Palm Villas Corasol

Corasol, Bienes raíces en Playa del Carmen

## $1,459,145 USD

DE UN VISTAZO

### Características

Alberca · Campo de golf · Casa club · Ciclovía · Club de playa · Estacionamiento · Gimnasio · Seguridad las 24 horas · Zona de yoga

EN DETALLE

# La propiedad

Con la firma de Sordo Madaleno, Golf Villas ofrece un entorno rodeado de naturaleza, seguro y tranquilo. Viviendas privadas de 4 y 5 recámaras disponibles

Corasol se convertirá en el desarrollo más emblemático de la Riviera Maya. Su diseño capturará la belleza de la naturaleza de la región dentro de un espacio exclusivo que le permitirá disfrutar de experiencias maravillosas.

La Riviera Maya es la zona con la mayor tasa de ocupación hotelera de México, así como el mercado de segundas residencias más grande del país (52%) para extranjeros, por lo que el mercado inmobiliario de Playa del Carmen vende, renta y compra en dólares. Cuando los inversionistas eligen comprar bienes raíces en la Riviera Maya, eliminan los riesgos cambiarios y protegen sus activos de por vida.

El Aeropuerto Internacional de Cancún es el segundo aeropuerto más transitado de México y el número uno en vuelos internacionales, con una tasa de crecimiento anual superior al 13% en los últimos 10 años. Corasol está ubicado en el corazón de la Riviera Maya, a 40 min. de CUN, en la zona diamante de Playa del Carmen. La ocupación hotelera es la más alta del país (82%) y las tarifas hoteleras dentro de la zona diamante oscilan entre USD 250 y 1,500 por noche.

La oferta de Corasol representa una oportunidad única porque es una preventa para pocos clientes, y podrá invertir en una propiedad con un descuento considerable y con un enganche de solo 30% del valor total. Si la tendencia histórica permanece sin cambios, el valor total de la propiedad se apreciará 25%, lo que significa un aumento del 83% en el valor de su inversión. Como puede ver en este ejemplo, si invierte 30, al final del plazo tendrá 55.

EN IMÁGENES

# Una mirada más cercana



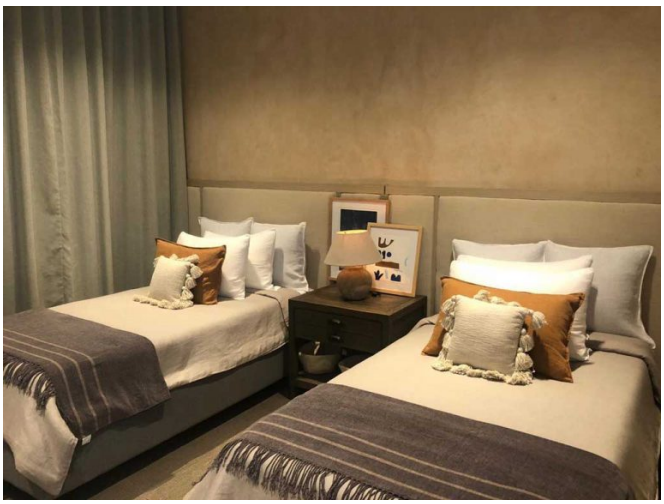




EN IMÁGENES

# Una mirada más cercana











Se incluyen las 16 fotografías de la propiedad.