

Penthouse Acacia de 3 recámaras

Playa Paraíso, Bienes raíces en Playa del Carmen

$564,955 USD

Baños	Construcción
3	130 m² / 1,399 ft²

DE UN VISTAZO

Características

Albercas · Área de descanso · Espacio de coworking · Gimnasio · Seguridad las 24 horas

EN DETALLE

La propiedad

Estos penthouses de tres recámaras en Playa del Carmen ofrecen la distribución residencial más amplia del desarrollo, combinando generosas áreas interiores con un amplio espacio exterior privado. Ubicado sobre la Avenida Universidades, el desarrollo ofrece acceso conveniente a la Carretera Federal 307, el centro de Playa del Carmen, la playa Xcalacoco y otros destinos de la Riviera Maya.

La distribución del penthouse incluye tres recámaras, tres baños, dos vestidores, un clóset adicional, cocina, comedor, sala, área de lavandería y tres balcones. Aproximadamente 1,539 pies cuadrados (143 metros cuadrados) de espacio interior ofrecen amplitud para la vida cotidiana, recibir invitados y alojar a familiares o huéspedes.

Las áreas exteriores son una característica distintiva de la residencia. Los balcones y la terraza ofrecen aproximadamente 614 pies cuadrados (57 metros cuadrados), mientras que la azotea privada agrega aproximadamente 646 pies cuadrados (60 metros cuadrados). La azotea incluye un área de asador y espacio social bajo una pérgola, creando un nivel independiente para comer al aire libre, recibir invitados y relajarse. La residencia también incorpora una configuración lock-off, lo que ofrece mayor flexibilidad en el uso de la distribución.

Los residentes tienen acceso a amenidades compartidas, como alberca, splash pad, gimnasio, área de coworking, salones, terrazas húmedas y secas, áreas ajardinadas, estacionamiento subterráneo, acceso controlado y seguridad las 24 horas. Los espacios comerciales en planta baja y las conexiones peatonales agregan otro nivel de conveniencia para la vida cotidiana.

Preguntas frecuentes

¿Qué incluye la distribución del penthouse de tres recámaras?
El penthouse incluye tres recámaras, tres baños, dos vestidores, un clóset adicional, cocina, comedor, sala, área de lavandería, tres balcones, una terraza y una azotea privada.

¿Cuánto espacio exterior ofrece el penthouse?
Los balcones y la terraza suman aproximadamente 614 pies cuadrados (57 metros cuadrados), mientras que la azotea privada agrega aproximadamente 646 pies cuadrados (60 metros cuadrados).

¿Qué características incluye la azotea privada?
La azotea incluye un área de asador y espacio social bajo una pérgola, proporcionando un área exterior exclusiva para comer, recibir invitados y relajarse.

¿El penthouse incluye una configuración lock-off?

Los residentes tienen acceso a una alberca, splash pad, gimnasio, área de coworking, salones, terrazas, estacionamiento subterráneo, acceso controlado y seguridad las 24 horas.

EN IMÁGENES

Una mirada más cercana









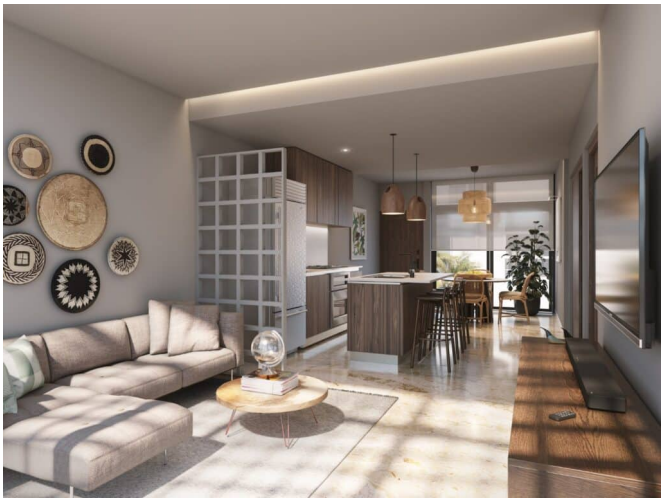



EN IMÁGENES

Una mirada más cercana





Se incluyen las 13 fotografías de la propiedad.