





Penthouse de 2 recámaras con vista al mar en Quinta Arena

Centro Playa, Zazil-Ha, Bienes raíces en Playa del Carmen

$918,739 USD

Recámaras	Baños	Construcción	Cuota de mantenimiento
2	2.5	202 m² / 2,171 ft²	$540 USD/mes

DE UN VISTAZO

Características

Alberca en la azotea · Bar · Cancha de pádel · Elevador · Gimnasio · Vista al mar

EN DETALLE

La propiedad

A solo tres minutos a pie de Coco Beach, este penthouse de dos recámaras con vista al mar en Quinta Arena ofrece 2,171.62 pies cuadrados (201.75 m²) de espacio total en una de las ubicaciones más reconocibles de Playa del Carmen. Situada sobre la Quinta Avenida, en Calle 54, la residencia combina amplias dimensiones, vistas al mar Caribe y acceso conveniente a los restaurantes, boutiques y atracciones costeras del centro de Playa del Carmen.

Desarrollada por Ocean Caribbean, Quinta Arena es una nueva propuesta residencial cuya finalización está prevista para diciembre de 2026. Este penthouse cuenta con dos recámaras, dos baños completos y un medio baño adicional, ofreciendo una alternativa espaciosa a las distribuciones estándar de condominios del desarrollo.

Amplio penthouse con vistas al mar

Ubicada en el nivel de penthouses del desarrollo, esta residencia está designada con vista completa al mar, creando una conexión con la costa del mar Caribe de Playa del Carmen.

Con más de 2,170 pies cuadrados de espacio total, el penthouse ofrece considerablemente más espacio que los condominios de una, dos y tres recámaras ubicados en otras áreas del edificio. Su distribución de dos recámaras brinda flexibilidad a los compradores que prefieren una residencia más amplia sin necesitar varias recámaras para huéspedes.

Los dos baños completos y el medio baño adicional ofrecen comodidad para residentes y visitantes, haciendo que la distribución sea adecuada para vivir todo el año, disfrutar estancias prolongadas de temporada o utilizarla como segunda residencia.

Para los compradores que priorizan el espacio, las vistas al mar y una ubicación céntrica, este penthouse representa una de las opciones residenciales más amplias de Quinta Arena.

Vida sobre la Quinta Avenida cerca de Coco Beach

Quinta Arena se encuentra en la intersección de la Quinta Avenida y Calle 54, aproximadamente a tres minutos a pie de Coco Beach y del mar Caribe.

Esta sección norte del famoso corredor peatonal de Playa del Carmen ofrece una combinación de restaurantes, cafés, boutiques y negocios locales. Los residentes pueden caminar hasta la playa, explorar opciones gastronómicas cercanas o disfrutar de una tarde sobre la Quinta Avenida sin

depender de un vehículo para cada salida.

La conexión cercana con la Avenida CTM también facilita llegar a otras partes de Playa del Carmen, mientras que el vecindario circundante ofrece acceso a servicios cotidianos y actividades recreativas.

Para los compradores que consideran un penthouse en Playa del Carmen, esta ubicación ofrece la ventaja de estar cerca de la costa y, al mismo tiempo, conectada con las zonas establecidas de compras y restaurantes de la ciudad.

Alberca, gimnasio con vista al mar y cancha de pickleball

Quinta Arena contará con 28 departamentos residenciales y dos espacios comerciales, complementados por amenidades compartidas diseñadas para la recreación, el acondicionamiento físico y la comodidad diaria.

Las amenidades planeadas incluyen una alberca, un gimnasio con vista al mar, una cancha de pickleball y un bar. Las instalaciones adicionales incluyen áreas de lavandería compartidas y una sala de presentación.

Estos espacios recreativos complementan la ubicación transitable del desarrollo sobre la Quinta Avenida, brindando a los residentes oportunidades para ejercitarse, relajarse y socializar sin salir de la propiedad.

Un nuevo penthouse con vista al mar en Playa del Carmen

Con su amplia distribución, configuración de dos recámaras, designación de vista completa al mar y ubicación a pocos minutos de Coco Beach, este penthouse de Quinta Arena ofrece una atractiva combinación de espacio residencial y comodidad costera.

Su ubicación sobre la Quinta Avenida brinda acceso a los restaurantes, tiendas, playas y servicios cotidianos que hacen de Playa del Carmen un destino atractivo tanto para residentes permanentes como para propietarios de temporada.

Con la construcción actualmente prevista para finalizar en diciembre de 2026, esta residencia ofrece la oportunidad de adquirir un penthouse nuevo con vista al mar en un desarrollo de Playa del Carmen con una ubicación privilegiada.

Contacte a Riviera Maya Real Estate Group para solicitar planos detallados, confirmar disponibilidad y obtener más información sobre este penthouse de dos recámaras en Quinta Arena.

EN IMÁGENES

Una mirada más cercana



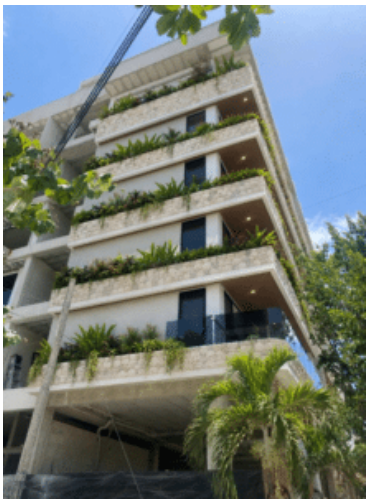

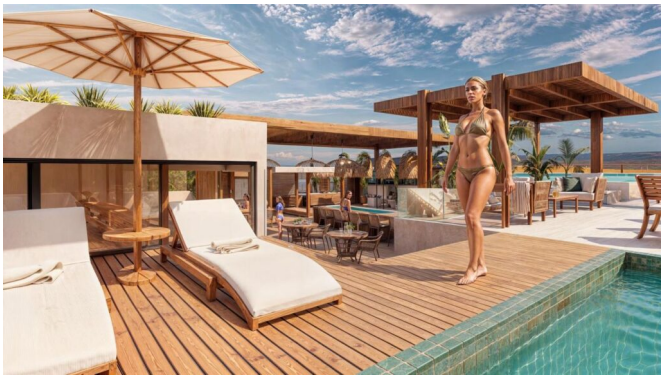







EN IMÁGENES

Una mirada más cercana



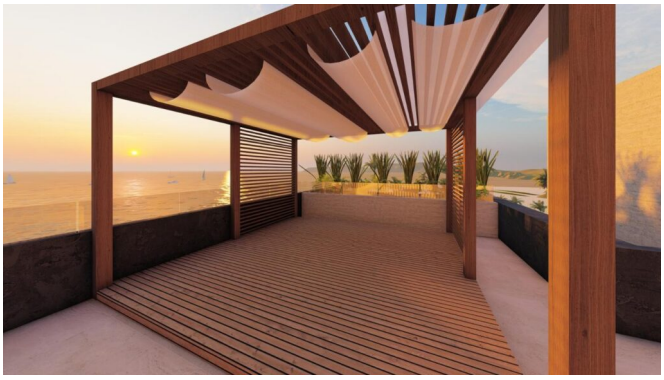




EN IMÁGENES

Una mirada más cercana









Este folleto incluye 21 de las 26 fotografías de la propiedad. Solicita a tu agente la galería completa.