



Penthouse de 2 recámaras en Vaivén del Viento

Playacar Fase 2, Bienes raíces en Playa del Carmen

$569,000 USD

Recámaras	Baños	Construcción	Cuota de mantenimiento
2	2.5	238 m² / 2,558 ft²	$350 USD/mes

DE UN VISTAZO

Características

Albercas · Área de parrilla · Centro de negocios · Comunidad cerrada · Elevador · Estacionamiento subterráneo · Gimnasio · Jacuzzi · Seguridad las 24 horas · Terraza · Vestíbulo

EN DETALLE

La propiedad

Vaivén del Viento combina privacidad, vida al aire libre y comodidad cotidiana en Playacar Fase 2, una zona residencial privada dentro de Playa del Carmen, conocida por sus áreas verdes, calles transitables a pie y su cercanía a la playa, la Quinta Avenida, restaurantes, tiendas y la terminal del ferry a Cozumel.

Este penthouse remodelado de dos recámaras ofrece 237.59 metros cuadrados, aproximadamente 2,558 pies cuadrados, de espacio interior y exterior combinado. La distribución incluye dos recámaras, dos baños completos, un medio baño, una sala de concepto abierto y una cocina renovada, diseñada tanto para el uso diario como para recibir invitados.

La característica principal de la propiedad es su espacio privado al aire libre. Una amplia terraza tiene vista a la vegetación circundante, mientras que la azotea con jacuzzi ofrece un segundo espacio exterior para comer, relajarse o convivir con invitados. El resultado es un penthouse cómodo que se siente conectado con la naturaleza sin perder la comodidad de estar en el centro de Playa del Carmen.

Para compradores que comparan propiedades en Playacar Fase 2, este penthouse listo para habitar ofrece una excelente combinación de espacio funcional, interiores remodelados, áreas exteriores privadas y el entorno de una comunidad privada consolidada, con acceso cercano a senderos, campo de golf, zonas de playa y servicios urbanos.

Preguntas frecuentes

¿Qué distingue a este penthouse dentro de Playacar Fase 2?
La principal ventaja es la combinación de un interior remodelado, una amplia terraza y una azotea privada con jacuzzi. Estas características brindan a la propiedad más posibilidades de uso al aire libre que muchos condominios estándar en Playa del Carmen.

¿Cuánto espacio ofrece la propiedad?
El penthouse incluye 237.59 metros cuadrados, aproximadamente 2,558 pies cuadrados, de construcción y espacio exterior habitable. Esto incluye la distribución interior, así como las áreas de la terraza y la azotea.

¿La propiedad es adecuada para estancias prolongadas o para vivir de tiempo completo?
Sí. Con dos recámaras, dos baños completos, un medio baño, una cocina renovada, áreas de convivencia de concepto abierto y espacio exterior privado, la distribución es práctica para estancias prolongadas, uso de temporada o para vivir de tiempo completo.

¿Qué hay cerca en Playacar Fase 2?

La propiedad se encuentra en Playacar Fase 2, una zona residencial privada de Playa del Carmen con calles arboladas, senderos, un campo de golf y acceso conveniente a la playa, la Quinta Avenida, restaurantes, tiendas y la terminal del ferry a Cozumel.

EN IMÁGENES

Una mirada más cercana








EN IMÁGENES

Una mirada más cercana













EN IMÁGENES

Una mirada más cercana





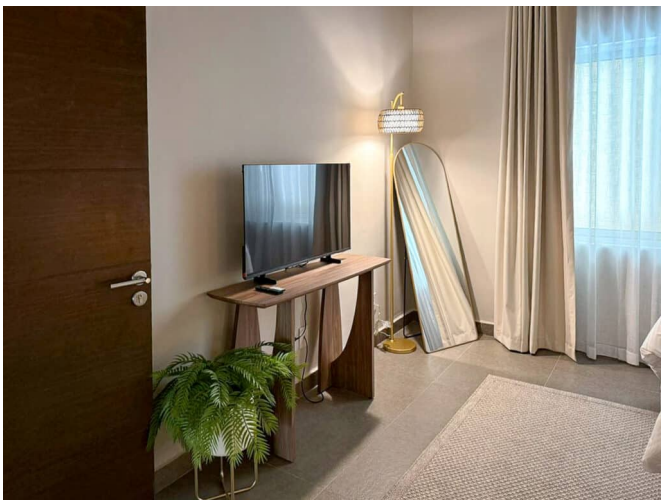

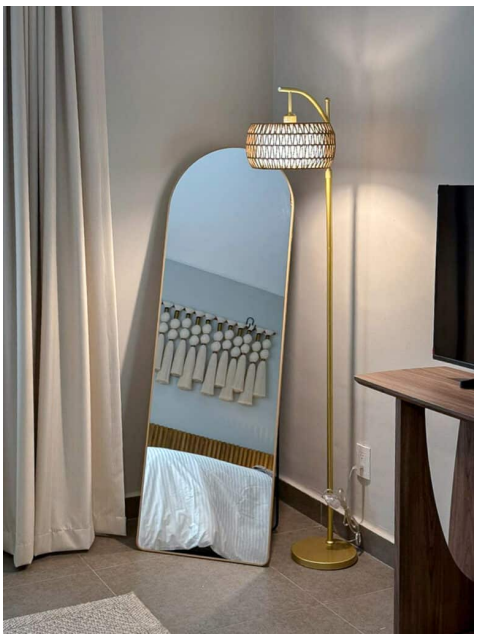

Este folleto incluye 21 de las 49 fotografías de la propiedad. Solicita a tu agente la galería completa.