

Penthouse de 2 recámaras frente al mar en Zonna

Frente al mar, Playa Mamitas, Bienes raíces en Playa del Carmen

$1,706,900 USD

Recámaras	Baños	Construcción	Cuota de mantenimiento
2	2	254 m² / 2,734 ft²	$765 USD/mes

DE UN VISTAZO

Características

Alberca infantil · Alberca infinita · Albercas · Bar deportivo · Bar junto a la piscina · Centro de spa y bienestar · Club de playa · Club infantil · Gimnasio · Piscina para adultos · Sala de cine · Vista al mar

EN DETALLE

La propiedad

Vive el máximo lujo frente al mar con los **penthouses de 2 recámaras en Zonna Beachfront Residences**, donde el diseño moderno y las vistas panorámicas del mar Caribe se combinan para crear una experiencia de vida verdaderamente excepcional. Estos exclusivos penthouses ofrecen interiores amplios, acabados de alta gama y una variedad de amenidades premium, lo que los convierte en la opción perfecta para quienes valoran tanto el estilo como la comodidad en uno de los desarrollos más prestigiosos de Playa del Carmen.

Distribución amplia y vida de lujo

Los penthouses de 2 recámaras en Zonna Beachfront Residences están diseñados para maximizar el espacio y la luz natural, con un plano de concepto abierto que conecta perfectamente las áreas de sala, comedor y cocina. Las ventanas de piso a techo enmarcan impresionantes vistas al mar, mientras que los techos altos realzan la sensación de amplitud. La sala es el espacio perfecto para relajarse o recibir invitados, y fluye naturalmente hacia el comedor y la cocina gourmet. Con gabinetes elegantes, electrodomésticos de alta gama y cubiertas premium, la cocina es tanto un espacio funcional para cocinar como un espectacular punto focal de diseño moderno.

Recámaras privadas con vistas espectaculares

Cada recámara de estos penthouses es un refugio de tranquilidad y lujo. La recámara principal cuenta con su propia terraza privada, donde podrás disfrutar de amaneceres espectaculares y la fresca brisa marina. Con un baño en suite que incluye regadera tipo walk-in, doble lavabo y acabados personalizados, ofrece un retiro estilo spa dentro de tu hogar. La segunda recámara es igualmente elegante, con amplio espacio de clóset y acceso a un segundo baño. Ambas habitaciones están diseñadas pensando en la comodidad y la privacidad, lo que hace que estos penthouses sean ideales para familias o invitados.

Terraza en la azotea y amenidades exclusivas

Una de las características más destacadas de estos penthouses de 2 recámaras es la amplia terraza privada en la azotea, donde podrás contemplar las vistas panorámicas de las aguas turquesas o disfrutar de un chapuzón en tu propia alberca privada tipo plunge pool. Perfecta para comer al aire libre, descansar o recibir invitados, esta terraza ofrece un entorno incomparable para

relajarse. Los residentes de Zonna Beachfront Residences también disfrutan de acceso a una alberca infinita en la azotea, club de playa privado, gimnasio de última generación y hermosos jardines, garantizando que el lujo y la comodidad estén siempre al alcance.

Ubicación privilegiada en Playa del Carmen

Ubicados a solo unos pasos de la icónica playa Mamita’s y a una corta distancia caminando de la Quinta Avenida, estos penthouses ofrecen una ubicación privilegiada en el corazón de Playa del Carmen. Ya sea que quieras explorar la vibrante vida nocturna, disfrutar de gastronomía de clase mundial o simplemente relajarte junto al mar, todo lo que necesitas está justo a la puerta de tu hogar.

Adquiere un penthouse de 2 recámaras en Zonna Beachfront Residences y disfruta una vida de lujo, con vistas espectaculares, comodidades modernas e infinitas oportunidades para relajarte y entretenerte en una de las ubicaciones más codiciadas de la Riviera Maya.

EN IMÁGENES

Una mirada más cercana





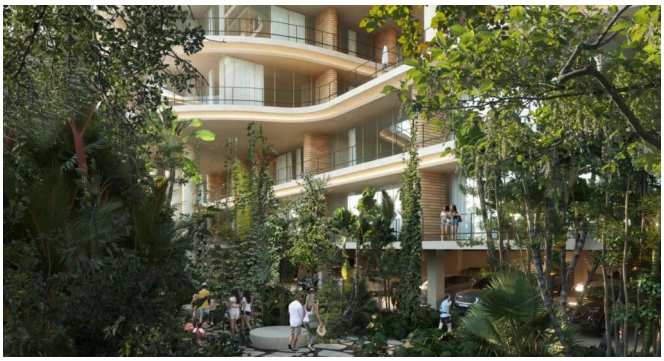

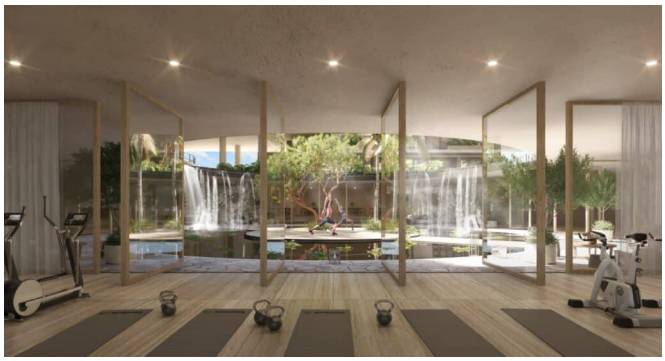



Se incluyen las 10 fotografías de la propiedad.