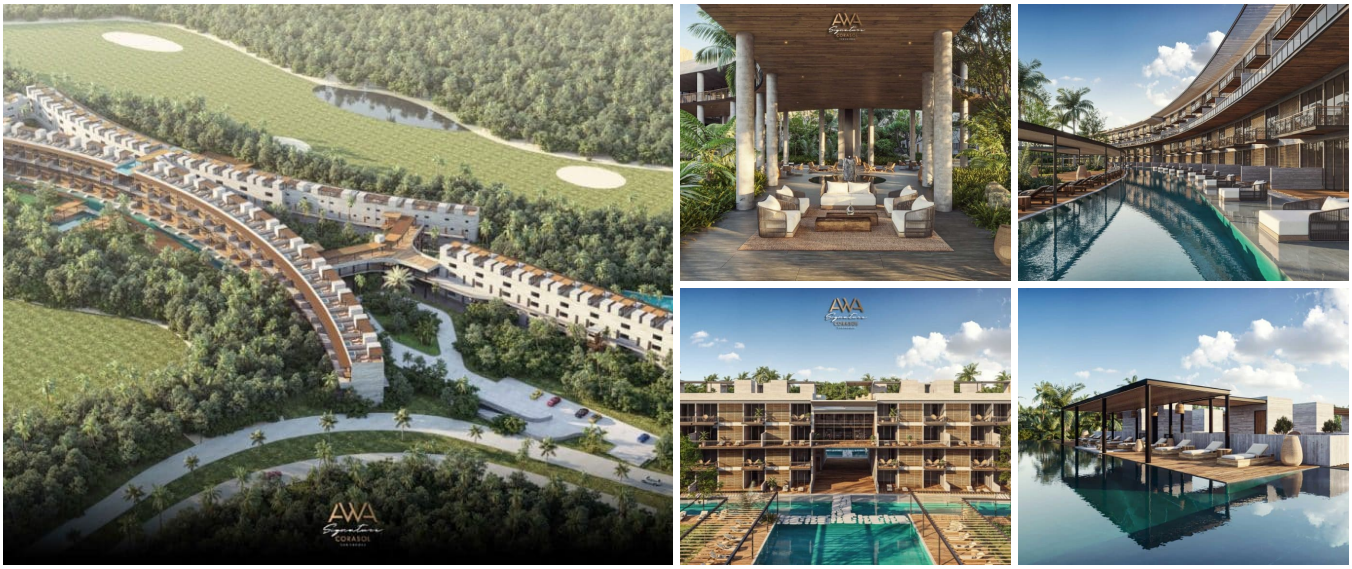

Residencias Awa Corasol

Corasol, Bienes raíces en Playa del Carmen

$433,869 USD

DE UN VISTAZO

Características

Albercas · Almacenamiento · Área de asadores · Área de descanso · Bar · Bar de snacks · Bar deportivo · Bar junto a la piscina · Bares y lounges · Cafetería · Cancha de pádel · Centro de spa y bienestar · Club infantil · Conserjería · Fogatero · Gimnasio · Jardines · Seguridad las 24 horas · Vestíbulo · Zona de yoga

EN DETALLE

La propiedad

Prepárate para vivir en una comunidad exclusiva, cuidadosamente diseñada. Los espacios verdes y las increíbles vistas convierten tu hogar en un lugar de ensueño.

Un nuevo estilo de vida de lujo, lejos del caos, te espera: seguridad y relajación en un solo lugar.

AWA Signature Townhomes lleva la firma de su desarrollador en cada detalle; los acabados de lujo, junto con el diseño arquitectónico moderno y vanguardista, preservan el valor de tu condominio y garantizan tus activos.

180 unidades de doble altura que son una mirada al futuro; completamente sustentables gracias a la tecnología “eco-trend” del sistema de paneles solares, que produce un menor impacto en el medio ambiente y, en consecuencia, en el consumo diario.

Te sumergirás en un proyecto único y trascendente, solo para unos cuantos privilegiados. ¡Comienza HOY a vivir la vida que siempre soñaste!

Ubicado en el corazón de la Riviera Maya, en impecables playas de arena blanca; alrededor de un campo de golf principal de 18 hoyos y rodeado por una extensa selva nativa y frondosa que da lugar al entorno de esta excepcional comunidad residencial privada y con acceso controlado en el mar Caribe.

Ubicado a 45 min. del Aeropuerto Internacional de Cancún; a 10 minutos de Playa Del Carmen; a 45 min. de Cancún; a 15 minutos de Xcaret; a 45 min. de Tulum y a 3 horas de Mérida.

Cuenta con 2 accesos por la Carr. Federal y salida a la 5.ª Avenida de Playa del Carmen. Se considera ubicado en el punto estratégico de mayor crecimiento, lo que permite acceder a importantes puntos de la Riviera Maya en pocos minutos.

Este exclusivo proyecto lleva la firma y experiencia del desarrollador en cada detalle; una visión que con el tiempo se perfeccionó para satisfacer tu vida diaria. Más de 20 amenidades, instalaciones y servicios están diseñados para un estilo de vida sofisticado. Seguridad, privacidad, relajación, entretenimiento y recreación son algunas de las actividades que puedes realizar sin preocuparte por alejarte demasiado de casa.

Amenidades:

- Seguridad 24/7
- Carrito de golf

- Bodegas
- Estacionamiento
- Salón del lobby
- Minigolf
- Centro de negocios
- Gimnasio profesional
- Área para mascotas
- Alberca
- Cueva de yoga
- Herramientas para el hogar
- Bar de la alberca
- Conserjería del lobby
- Cancha de pádel
- Spa y centro de bienestar
- Bar deportivo
- Fogateros
- Club infantil
- Bar de sushi
- Jardines
- Bar de café y snacks

EN IMÁGENES

Una mirada más cercana













EN IMÁGENES

Una mirada más cercana











Se incluyen las 16 fotografías de la propiedad.